



PROVINCIA DI CROTONE

Legge n. 190 del 23 dicembre 2014, commi 611 e ss
Decreto legislativo 18 agosto 2016, n. 175 integrato con modificazioni dal Decreto Legislativo 16
giugno 2017, n. 100

Revisione ordinaria

Piano operativo di razionalizzazione delle società e delle partecipazioni societarie direttamente
o indirettamente possedute dalla Provincia di Crotone

2020

IL PRESIDENTE f.f.

IL NUOVO QUADRO NORMATIVO

Finalità della ricognizione

Il Testo Unico delle Società Partecipate (TUSP), varato con D.Lgs. 19 agosto 2016 n. 175 in vigore dal 23 settembre 2016, stabilisce che le amministrazioni pubbliche sono tenute ad effettuare la revisione ordinaria delle partecipazioni detenute al 31 dicembre 2018 alla luce delle disposizioni normative. La ricognizione è finalizzata all'individuazione delle partecipazioni che non sono riconducibili ad alcuna delle categorie ammesse o che non soddisfano i requisiti di legge, per le quali è prevista l'alienazione entro un anno dalla ricognizione. Tale razionalizzazione annuale delle partecipazioni di cui dall'art. 20. costituisce un aggiornamento del Piano operativo di razionalizzazione delle partecipazioni di cui all'art. 1, comma 612, della legge 23 dicembre 2014 n. 190, adottato dall'Ente con Decreto del Presidente n. 23 del 30/03/2015 e alla Revisione Straordinaria cui alla Delibera di Consiglio 13/2018

Tipologia di partecipazioni ammesse

L'art. 3 del TUSP dispone che "le amministrazioni pubbliche possono partecipare esclusivamente a società, anche consortili, costituite in forma di società per azioni o di società a responsabilità limitata, anche in forma cooperativa".

All'art. 4 del TUSP, dopo aver affermato il generale limite secondo il quale "Le amministrazioni pubbliche non possono, direttamente o indirettamente, costituire società aventi per oggetto attività di produzione di beni e servizi non strettamente necessarie per il perseguimento delle proprie finalità istituzionali, né acquisire o mantenere partecipazioni, anche di minoranza, in tali società." (art. 4, comma 1), il legislatore indica una serie di attività per le quali è possibile, per la pubblica amministrazione, costituire, acquisire o mantenere partecipazioni societarie.

L'art. 4, comma 2, del TUSP, in particolare, stabilisce che:

- a) produzione di un servizio di interesse generale, ivi inclusa la realizzazione e la gestione delle reti e degli impianti funzionali ai servizi medesimi;
- b) progettazione e realizzazione di un'opera pubblica sulla base di un accordo di programma fra amministrazioni pubbliche, ai sensi dell'articolo 193 del decreto legislativo n. 50 del 2016;
- c) realizzazione e gestione di un'opera pubblica ovvero organizzazione e gestione di un servizio d'interesse generale attraverso un contratto di partenariato di cui all'articolo 180 del decreto legislativo n. 50 del 2016, con un imprenditore selezionato con le modalità di cui all'articolo 17, commi 1 e 2;
- d) autoproduzione di beni o servizi strumentali all'ente o agli enti pubblici partecipanti o allo svolgimento delle loro funzioni, nel rispetto delle condizioni stabilite dalle direttive europee in materia di contratti pubblici e della relativa disciplina nazionale di recepimento;
- e) servizi di committenza, ivi incluse le attività di committenza ausiliarie, apprestati a supporto di enti senza scopo di lucro e di amministrazioni aggiudicatrici di cui all'articolo 3, comma 1, lettera a), del decreto legislativo n. 50 del 2016.

Ulteriori requisiti di ammissibilità

Per essere considerate ammesse dalla normativa non è sufficiente che le partecipazioni oggetto di ricognizione siano riconducibili ad una delle suindicate categorie previste all'art. 4, commi 1, 2, 3 del TUSP, ma è necessario che non ricadano in una delle ipotesi di cui all'art. 20, comma 2 del TUSP novellato dal Dlgs 100/2017.

Inoltre occorre tenere conto che ai fini di cui sopra devono essere alienate od oggetto delle misure di cui all'art. 20, commi 1 e 2, T.U. – ossia di un piano di riassetto per la loro razionalizzazione, fusione o soppressione, anche mediante messa in liquidazione – le partecipazioni:

- 1) che non sono riconducibili ad alcuna delle categorie di cui all'art. 4, commi 1, 2 e 3, T.U., sopra richiamato;
- 2) che non soddisfino i requisiti di cui all'art. 5, commi 1 e 2, T.U., e quindi per le quali non si ravvisa la necessità del mantenimento per il perseguimento delle finalità istituzionali dell'Ente, anche sul piano della convenienza economica e della sostenibilità finanziaria e in considerazione della possibilità di destinazione alternativa delle risorse pubbliche impegnate ovvero di gestione diretta od esternalizzata del servizio affidato, nonché della compatibilità della scelta con i principi di efficienza, di efficacia e di economicità dell'azione amministrativa;
- 3) per le quali si verifichino le seguenti condizioni (cfr. art. 20, c. 2, T.U.):
 - a) partecipazioni societarie che non rientrino in alcuna delle categorie di cui all'art. 4, T.U.;
 - b) società che risultano prive di dipendenti o abbiano un numero di amministratori superiore a quello dei dipendenti;
 - c) partecipazioni in società che svolgono attività analoghe o simili a quelle svolte da altre società partecipate o da enti pubblici strumentali;
 - d) partecipazioni in società che, nel triennio precedente, abbiano conseguito un fatturato medio non superiore a un milione di euro;
 - e) partecipazioni in società diverse da quelle costituite per la gestione di un servizio d'interesse generale che abbiano prodotto un risultato negativo per quattro dei cinque esercizi precedenti;
 - f) necessità di contenimento dei costi di funzionamento;
 - g) necessità di aggregazione di società aventi ad oggetto le attività consentite all'art. 4,

1. Il Piano operativo

Il precedente piano operativo adottato, con Decreto del Presidente della Provincia n. 23 del 30.03.2015, prevedeva che nel corso dell'anno 2015 si procedesse ad una riduzione del numero delle partecipazioni dell'Ente.

In particolare era previsto di mantenere unicamente, per i motivi che erano illustrati nella relazione tecnica allegata al piano le partecipazioni nelle seguenti società:

1. Aeroporto S. Anna S.p.A.
2. Gestione Servizi S.p.A.
3. SOAKRO S.p.A.

In particolare:

1. Aeroporto S. Anna S.p.A.

Si riportano l'analisi dei 5 criteri richiamati dal comma 621 delle legge 190/2014:

- a) eliminazione delle società e delle partecipazioni societarie non indispensabili al perseguimento delle proprie finalità istituzionali, anche mediante messa in liquidazione o cessione.**

Ricorre la fattispecie

- b) soppressione delle società che risultino composte da soli amministratori o da un numero di amministratori superiore a quello dei dipendenti.**

Non ricorre la fattispecie in quanto il numero dei consiglieri di amministrazione è pari a n. 3, mentre i dipendenti sono superiori a tale numero.

- c) eliminazione delle partecipazioni detenute in società che svolgono attività analoghe o simili a quelle svolte da altre società partecipate o da enti pubblici strumentali, anche mediante operazioni di fusione o di internalizzazione delle funzioni;**

Non ricorre la fattispecie in quanto l'Ente non detiene partecipazioni in altre società che forniscono attività analoghe o simili.

- d) aggregazione di società di servizi pubblici locali di rilevanza economica;**

Non ricorre la fattispecie in quanto la società non è soggetto che svolge servizi pubblici locali di rilevanza economica.

- e) contenimento dei costi di funzionamento, anche mediante riorganizzazione degli organi amministrativi e di controllo e delle strutture aziendali, nonché attraverso la riduzione delle relative remunerazioni.**

Ai fini del presente Piano, è interesse della Provincia di Crotone il mantenimento della partecipazione al Capitale Sociale.

Così come deliberato dal Consiglio Provinciale con proprio atto n° 72/2010, redatto per gli adempimenti disposti dall'articolo 3 commi 27 33 della Legge 244/2007, sono confermati i presupposti al mantenimento vista l'importanza primaria che tale infrastruttura ricopre per il territorio e l'economia della provincia anche alla luce del progressivo ed inesorabile declassamento del più complessivo sistema dei trasporti locali.

Si rappresenta che recentemente le attività aeroportuali hanno subito un rilancio, con le istituzioni di voli della compagnia area Ryanair, registrando un incremento esponenziale di viaggiatori in transito.

La società è sottoposta ad a procedura di concordato con continuità ai sensi dell'articolo 186-bis della Legge Fallimentare (Regio Decreto 267/1942).

Il piano atteso a detta procedura prevede, nell'ipotesi di sua omologa e successiva messa in esecuzione che la società miri ad un bilancio che chiuda quantomeno in pareggio, nonché l'apporto di capitale privato al fine di una progressiva ed ulteriore riduzione della partecipazione della Provincia di Crotone alla compagine sociale.

I componenti del Consiglio di Amministrazione non percepisce per espressa rinuncia degli stessi.

2. Gestione Servizi S.p.A.

Si riportano l'analisi dei 5 criteri richiamati dal comma 621:

a) eliminazione delle società e delle partecipazioni societarie non indispensabili al perseguimento delle proprie finalità istituzionali, anche mediante messa in liquidazione o cessione.

Non ricorre la fattispecie in quanto la società con il modello dell'in house providing fornisce servizi in materia di viabilità, manutenzione degli immobili e dei mobili registrati ed in materia di gestione del patrimonio (pulizia, vigilanza).

Con delibera di Consiglio 78 del 29.12.2010 si è riconosciuta la necessità al mantenimento della partecipata, secondo quanto previsto dall'art. 3, commi 27 e 28 della legge n. 244/2007 e più precisamente è stata verificata l'indispensabilità al perseguimento delle proprie finalità istituzionali in particolare si è deliberato "...il mantenimento in quanto di interesse generale curando la manutenzione ordinaria immobili e mobili, la gestione dell'autoparco, officina e servizi informatici della provincia di Crotone".

b) soppressione delle società che risultino composte da soli amministratori o da un numero di amministratori superiore a quello dei dipendenti.

Non ricorre la fattispecie in quanto il numero dei consiglieri di amministrazione è pari a n. 3, mentre i dipendenti sono pari a 76.

c) eliminazione delle partecipazioni detenute in società che svolgono attività analoghe o similari a quelle svolte da altre società partecipate o da enti pubblici strumentali, anche mediante operazioni di fusione o di internalizzazione delle funzioni;

Non ricorre la fattispecie in quanto l'Ente non detiene partecipazioni in altre società che forniscono attività analoghe o similari.

d) aggregazione di società di servizi pubblici locali di rilevanza economica;

Non ricorre la fattispecie in quanto la società è un ente strumentale che opera con il modello dell'in house providing e non svolge servizi pubblici locali di rilevanza economica.

e) contenimento dei costi di funzionamento, anche mediante riorganizzazione degli organi amministrativi e di controllo e delle strutture aziendali, nonché attraverso la riduzione delle relative remunerazioni.

Dalle relazioni degli incaricati, da parte del socio unico, emerge chiaramente che la struttura societaria risulta sovradimensionata rispetto ai servizi erogati, richiedendo contributi in conto gestione diretti o indiretti (spese per le locazioni passive e copertura delle perdite) per assicurare l'equilibrio economico. Finora l'equilibrio finanziario, è stato garantito attraverso il pagamento degli stipendi per consentire la prosecuzione dell'attività, ma non pagando ad esempio le ritenute, i contributi e le imposte, esponendo i soggetti che hanno effettuato tale scelta anche a rischi di natura anche penale. Come hanno rilevato anche dai revisori nel verbale del 13/03/2013, il fatto che la Provincia di Crotone non ha provveduto alla esecuzione di quanto deliberato nell'assemblea straordinaria del 19 settembre 2014, nella quale veniva deliberato la copertura della perdita ammontante ad euro 2.851.997,00, e la ricostituzione del capitale sociale ad euro 120.000,00 e la circostanza che anche il 2014 è un anno che presenterà una perdita consistente (presuntivamente superiore agli €. 800.000), che nuovamente azzererà il capitale sociale si è verificato una causa di scioglimento della società, ai sensi dell'art 2484 n. 4 del codice civile.

Con Decreto n°07 del 25.03.2015, il Presidente della Provincia di Crotone ha approvato oltre alla possibilità di affidare fino al 31.12.2015 servizi essenziali ed indispensabili per l'Ente, anche il futuro ricorso alle procedure previste dagli articoli 2484 (Cause di scioglimento) e 2485 del Codice Civile (Obblighi degli Amministratori).

Nel medesimo Decreto Presidenziale "... l'Amministrazione, quale socio unico intende conferire ha inteso conferire come materialmente conferirà, l'indirizzo al liquidatore di proseguire in regime di esercizio provvisorio, i servizi che garantiscono una remuneratività sufficiente a soddisfare i criteri di tutela del patrimonio sociale, demandando allo stesso di ricorrere alla salvaguardia dei livelli occupazionali, ricorrendo, ove occorre, agli strumenti degli ammortizzatori sociali nessuno escluso e comunque a mettere in campo ogni azione che evitino lo scioglimento ma consenta anche un percorso di ritorno (in bonis) della società"

3. SOAKRO S.p.A.

Relativamente alla partecipata 3) SOAKRO, fermo restando la volontà di dismissione della propria partecipazione azionaria, allo stato non si dichiara la fuoriuscita dalla compagine societaria atteso che la società svolge servizio pubblico essenziale e in attesa di specifica norma regionale che disciplina la gestione degli Ex ATO provinciali sia in materia di Servizio Idrico Integrato che in materia di Rifiuti.

Relativamente alle altre partecipazioni sarebbero state invece eliminate le partecipazioni nelle seguenti società:

1. AKROS S.p.A.;
2. Consorzio per lo sviluppo industriale;
3. Consorzio per la promozione degli studi universitari SCARL;
4. Cultura e Innovazione SCARL,
5. Crotone Sviluppo SCPA;
6. PIER SCARL;
7. PST SCARL;
8. STU in liquidazione S.p.A.;
9. Società delle Terme S.p.A.

A seguito del Decreto 23/2015 si sono verificati eventi che hanno modificato sostanzialmente le compagini societarie nelle quali la Provincia di Crotone deteneva partecipazioni.

Infatti per quelle in cui l'Ente aveva **manifestato l'intenzione di mantenere la partecipazione:**

1. **Aeroporto S. Anna S.p.A** è stata dichiarata fallita in data **15/04/2015**;
2. **Gestione Servizi S.p.A.** è stata posta in liquidazione in data **29/05/2015** giusta Assemblea Straordinaria Repertorio 84600 Raccolta 29831 del Notaio dott. Capocasale in Crotone.

Nell'Assemblea Straordinaria di cui sopra, è stato deliberato quanto segue:

- di attribuire al liquidatore tutti i poteri previsti dalla legge per la liquidazione, affidando allo stesso la rappresentanza legale della società;
- di stabilire per il liquidatore un compenso annuo lordo di Euro 30.000,00 (trentamila virgola zero zero), naturalmente rapportato all'effettivo periodo di espletamento dell'incarico;
- di adottare i seguenti criteri, in base ai quali deve svolgersi la liquidazione:
 - a) finalizzare l'attività al tempestivo recupero di tutti i crediti sociali anche mediante una azione tendente ad un riconoscimento formale dei crediti sociali da parte dei debitori ed alla sottoscrizione di eventuali piani di pagamento;
 - b) proseguire in regime di esercizio provvisorio i soli servizi, i cui contratti e la cui attuazione, garantiscono una remuneratività sufficiente a soddisfare i criteri di tutela del patrimonio sociale e di migliore realizzo dell'attivo, propria della liquidazione o che, in ogni caso, non determinino risultati propri negativi, demandando allo stesso liquidatore di ricorrere alla salvaguardia dei livelli occupazionali, ricorrendo, ove occorra, agli strumenti degli ammortizzatori sociali, nessuno escluso, e comunque a mettere in campo ogni azione che eviti il definitivo scioglimento, ma consenta anche un eventuale percorso di ritorno "in bonis" della società.

3. **SOAKRO S.p.A.** è stata dichiarata fallita in data **13/01/2016** .

Per quelle che sarebbero state **eliminate:**

1. **AKROS S.p.A** presupposto che con Delibera di Consiglio Provinciale n° 72 del 29.12.2010 questo Ente ha preso atto che: "la Società è in liquidazione volontaria e, comunque, la Provincia avendo rinunciato al diritto di prelazione e non avendo sottoscritto l'aumento di capitale deliberato al 31.12.2009 (ricapitalizzazione per perdite articolo 2447 C.C.) il valore della partecipazione risultava azzerato, svalutando pertanto la propria partecipazione in essere.
La società è stata dichiarata **fallita** in data **21/04/2016**;
2. **Consorzio per lo sviluppo industriale di Crotone** è confluito nel Consorzio Regionale per lo sviluppo delle Attività Produttive (CORAP), ente pubblico economico e strumentale

della Regione Calabria, mediante l'accorpamento nel Consorzio ASI di Catanzaro degli altri quattro Consorzi provinciali regolamentati con legge regionale 31 dicembre 2001, n. 38 giusto Decreto del Presidente della Giunta della Regione Calabria n. **115** del **29.06.2016**;

3. **Crotone Sviluppo SCPA** è stata **dismessa** la partecipazione, giusta delibera di Consiglio Provinciale n. **22** del **07.0.2017**, attraverso la vendita delle quote del 55,560% al Comune di Crotone;
4. **PIER SCARL** è posta in **liquidazione** ai sensi dell'articolo 2484 del Codice Civile così come deliberato dal Consiglio Provinciale con atto n. 6 del 26.05.2017 ed ha cessato l'attività in data 24.09.2020 con cancellazione alla CCIAA in data 30.09.2020;

Rispetto alle altre partecipate:

1. Consorzio per la promozione degli studi universitari SCARL in data **24/02/2017** è stata **cancellata** dal Registro delle Imprese a seguito della procedura di liquidazione iniziata in data 17/07/2015;
2. CULTURA E INNOVAZIONE S.C. A R.L. IN BREVE C & I - S.C. A R.L.,
3. PST-KR PARCO SCIENTIFICO TECNOLOGICO MULTISETTORIALE - SOCIETA' CONSORTILE A RESPONSABILITA' LIMITATA;
4. STU S.p.A in **liquidazione**;
5. Società delle Terme S.p.A in **liquidazione** procedura iniziata in data 15/12/2015 giusto verbale di assemblea del **03/12/2015** repertorio 7871 del Notaio dott. Proto di Crotone.

Con Delibera di Consiglio Provinciale 13 del 13.05.2018 si è proceduto a:

1. **approvare** la ricognizione di tutte le partecipazioni possedute dalla Provincia di Crotone alla data del 23 settembre 2016, accertandole come da allegato "A" alla presente deliberazione, che ne costituisce parte integrante e sostanziale;
2. **aggiornare** il precedente Piano di Razionalizzazione, già adottato ai sensi dell'art. 1, c. 612, legge 23 dicembre 2014 n. 190, con Decreto Presidenziale n. 23/2015 secondo le risultanze ivi riportate e qui integralmente richiamate;
3. **procedere** all'alienazione delle seguenti partecipazioni societarie detenute dalla Provincia di Crotone, non sussistendo ragioni giuridiche congrue per il relativo mantenimento sulla scorta dei parametri evincibili dal combinato disposto degli artt. 2, 4, 5, 16, 20 e 24 del T.U.S.P. disattesi nella misura indicata nella Relazione tecnica che s'allega alla presente sub "A":
 - società **Cultura & Innovazione Società Cooperativa r.l. in breve C & I S.c.a.r.l.;**
 - società **Parco Scientifico Tecnologico Multisetoriale in breve PST-KR S.c.a.r.l.;**
 - società in house **"Gestione Servizi S.p.A."** attualmente in liquidazione;

Atteso che rispetto a quanto deliberato con atto consiliare 13 del 31.05.2018, in data 17/07/2018 il Tribunale di Crotone con sentenza 16 ha dichiarato il fallimento con rito ordinario ai sensi del R.D: 267/42 della "Gestione Servizi S.p.A. in liquidazione" partecipata dalla Provincia di Crotone con il 100% del capitale

Con Delibera di Consiglio Provinciale 23 del 19.12.2019 si è proceduto a:

1. **approvare** la revisione ordinaria dell'assetto complessivo delle società possedute dalla Provincia di Crotone alla data del 31.12.2018 secondo quanto disposto dall'articolo 20 del D.Lgs. 175/2016, accertandole come da allegato "A" alla presente deliberazione, che ne

costituisce parte integrante e sostanziale;

2. **aggiornare** il Piano di Razionalizzazione, già adottato ai sensi dell'art. 1, c. 612, legge 23 dicembre 2014 n. 190, con Decreto Presidenziale n. 23/2015 ed integrato con Delibera di Consiglio Provinciale 13/2018 secondo le risultanze ivi riportate e quinteintegralmente richiamate;
3. i **confermare** l'alienazione delle seguenti partecipazioni societarie detenute dalla Provincia di Crotone, non sussistendo ragioni giuridiche congrue per il relativo mantenimento sulla scorta dei parametri evincibili dal combinato disposto degli artt. 2, 4, 5, 16, 20 e 24 del T.U.S.P.:
 - società Cultura & Innovazione Società Cooperativa r.l. in breve C & I S.c.a.r.l.;;
 - società Parco Scientifico Tecnologico Multisetoriale in breve PST-KR S.c.a.r.l.;

Atteso che entro il prossimo 31 dicembre 2021 le Amministrazioni pubbliche di cui all'art. 2 comma 1 lett.a) del d.lgs. 175/2016 (TUSP) devono **approvare il provvedimento di revisione periodica delle partecipazioni societarie detenute al 31 dicembre 2020** e la **relazione sull'attuazione del precedente piano di razionalizzazione** adottato con riferimento alle partecipazioni detenute al 31 dicembre 2019 (art. 20 commi 1 e 2 e comma 4 del TUSP).

Si propone di confermare

quanto già deliberato con atto consiliare n. 23/2019 e n. 10/2021 e cioè che **L'Ente non può detenere partecipazioni, acquisire o mantenere in società aventi ad oggetto attività di produzioni di beni e servizi non strettamente necessarie alle proprie finalità istituzionali (c.d. vincolo di scopo).**

Inoltre, relativamente alla partecipazione alla Fondazione ODYSSEA, seppur non rientrante nel novero delle partecipate oggetto di ricognizione ai sensi della Legge 190/2014 si propone di uscire dalla stessa atteso che non rientra nelle funzioni stabilite dalla Legge 7 aprile 2014, n. 56 Disposizioni sulle città metropolitane, sulle province, sulle unioni e fusioni di comuni (G.U. n. 81 del 7 aprile 2014) all'articolo 1)

Presidente f.f della Provincia
Vincenzo Raffaele Lagani

RELAZIONE TECNICA

Dati sull'Amministrazione

ANAGRAFICA DELL'ENTE REDIGENTE

Denominazione	Provincia di Crotone
Rappresentante legale	Vincenzo Raffaele Lagani
Indirizzo	Via Mario Nicoletta, 28 88900 Crotone
Recapiti telefonici	0962 952 111
Posta elettronica certificata	protocollogenerale@provincia.crotone.it
Responsabile del Procedimento	Segretario Generale

FINALITÀ ISTITUZIONALI DELL'AMMINISTRAZIONE –FUNZIONI FONDAMENTALI DELLA PROVINCIA

Si richiama quanto stabilito dalla LEGGE 7 aprile 2014, n. 56 Disposizioni sulle città metropolitane, sulle province, sulle unioni e fusioni di comuni (G.U. n. 81 del 7 aprile 2014) all'articolo 1):

comma 85. Le province di cui ai commi da 51 a 53, quali enti con funzioni di area vasta, esercitano le seguenti funzioni fondamentali:

- a) pianificazione territoriale provinciale di coordinamento, nonché tutela e valorizzazione dell'ambiente, per gli aspetti di competenza;**
- b) pianificazione dei servizi di trasporto in ambito provinciale, autorizzazione e controllo in materia di trasporto privato, in coerenza con la programmazione regionale, nonché costruzione e gestione delle strade provinciali e regolazione della circolazione stradale ad esse inerente;**
- c) programmazione provinciale della rete scolastica, nel rispetto della programmazione regionale;**
- d) raccolta ed elaborazione di dati, assistenza tecnico-amministrativa agli enti locali;**
- e) gestione dell'edilizia scolastica;**
- f) controllo dei fenomeni discriminatori in ambito occupazionale e promozione delle pari opportunità sul territorio provinciale.**

comma 86. Le province di cui al comma 3, secondo periodo, esercitano altresì le seguenti ulteriori funzioni fondamentali:

- a) cura dello sviluppo strategico del territorio e gestione di servizi in forma associata in base alle specificità del territorio medesimo;

b) cura delle relazioni istituzionali con province, province autonome, regioni, regioni a statuto speciale ed enti territoriali di altri Stati, con esse confinanti e il cui territorio abbia caratteristiche montane, anche stipulando accordi e convenzioni con gli enti predetti.

comma 87. Le funzioni fondamentali di cui al comma 85 sono esercitate nei limiti e secondo le modalità stabilite dalla legislazione statale e regionale di settore, secondo la rispettiva competenza per materia ai sensi dell'articolo 117, commi secondo, terzo e quarto, della Costituzione.

comma 88 La provincia può altresì, d'intesa con i comuni, esercitare le funzioni di predisposizione dei documenti di gara, di stazione appaltante, di monitoraggio dei contratti di servizio e di organizzazione di concorsi e procedure selettive.

A) Ricognizione delle società interessate dall'obbligo

Affinché l'amministrazione possa effettuare le valutazioni del caso, occorre preliminarmente procedere ad una ricognizione delle società partecipate effettuata alla data odierna, dando atto che l'adempimento in parola sconta un notevole ritardo rispetto alla tempistica indicata nell'articolo 24 del Dlgs. 175/2016.

Rappresentazione grafica società partecipate 2020 al 31.12.2020

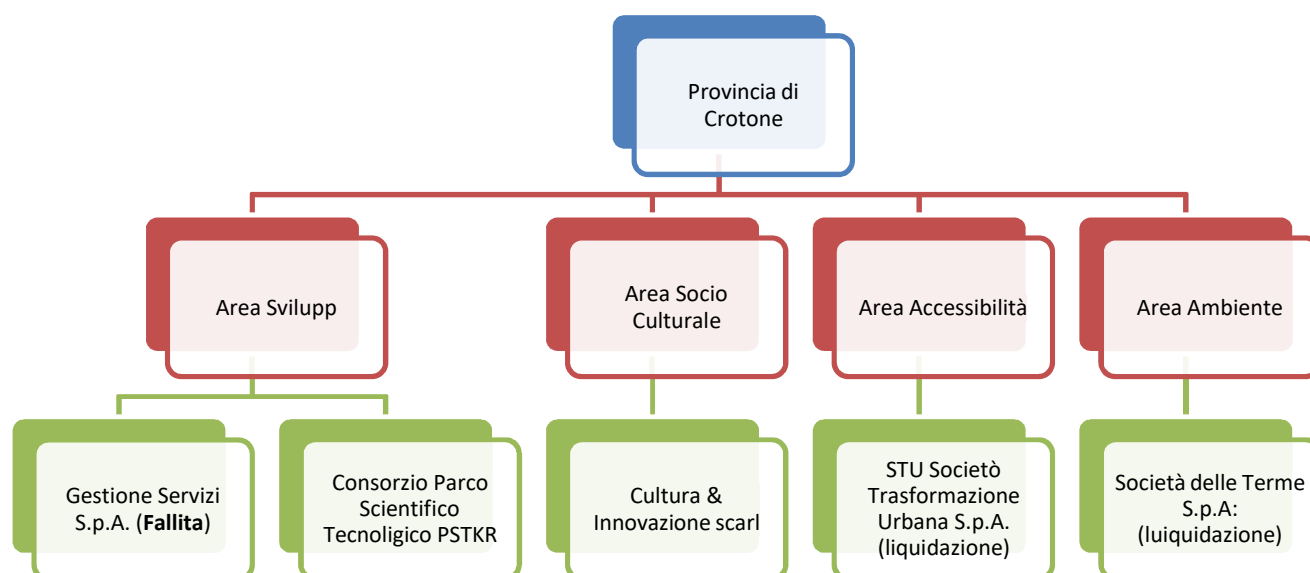

Di seguito si propone un elenco delle società partecipate direttamente dalla Provincia di Crotona con le evoluzioni dalla data di approvazione del precedente piano delle razionalizzazioni adottato con Decreto del Presidente della Provincia di Crotona con atto n. 23 del 30/03/2015 così come revisionato con Delibera di Consiglio 27/2018.

PARTECIPATE IN VIA DIRETTA

AMMINISTRATORI SOCIETA' PARTECIPATE DALLA PROVINCIA DI CROTONE AL 31/12/2020			
Società	Codice Fiscale /Partita IVA	Stato	Partecipazione Provincia di Crotona
CONSORZIO PER LO SVILUPPO INDUSTRIALE DELLA PROVINCIA DI CROTONE (ORA CORAP)	00348510793	CANCELLATA	0,00%
CULTURA E INNOVAZIONE S.C. A R.L. IN BREVE C & I - S.C. A R.L.	02745550794	ATTIVA	2,87%
GESTIONE SERVIZI S.P.A.	02727770790	FALLIMENTO	100%
PST-KR PARCO SCIENTIFICO TECNOLOGICO MULTISETTORIALE - SOCIETA' CONSORTILE A RESPONSABILITA' LIMITATA	02622520795	ATTIVA	10,32%
STU STAZIONE S.P.A. IN LIQUIDAZIONE	02764930794	LIQUIDAZIONE	35,00%
SOCIETA' DELLE TERME S.P.A.	02785670791	LIQUIDAZIONE	45,83%

B) -RISULTANZE RENDICONTI SOCIETA' PARTECIPATE DALL'ENTE

PARTECIPATE IN VIA DIRETTA

1) CULTURA E INNOVAZIONE S.C. A R.L. IN BREVE C & I - S.C. A R.L.

Denominazione	Natura giuridica	Informazioni societarie
CULTURA E INNOVAZIONE S.C. A R.L. IN BREVE C & I - S.C. AR.L.	SCARL	n. 03 amministratori n. 01 revisori n. _____ dipendenti compensi amministratori €
Codice fiscale/partita Iva	02745550794	
Forma giuridica	SCARL	
Anno di costituzione	2005	
Natura di holding	<input type="checkbox"/> SI <input checked="" type="checkbox"/> NO	
Sede legale	CROTONE	
Indirizzo	Via M.Nicoletta 28	
Telefono		
PEC		
Sito istituzionale	www.culturaeinnovazione.it	
Attività svolta	Cultura & Innovazione S.c.a.r.l. è un ponte tra imprese, enti e Pubbliche Amministrazioni che nasce con l'obiettivo di valorizzare la cultura dell'innovazione e sostenere la competitività delle imprese aderenti. Il consorzio è una realtà all'avanguardia nell'erogazione di servizi altamente tecnologici e specializzati nei settori della conservazione, restauro, valorizzazione dei beni culturali e dell'ambiente	
Affidamenti	<input type="checkbox"/> SI <input checked="" type="checkbox"/> NO	
Modalità di affidamento		
Oneri per la Provincia:		
- Per contratto di servizio		0
- Per trasferimenti in conto capitale		0
- Per trasferimenti in conto esercizio		0
- Per concessione di crediti		0
- Per copertura disavanzi o perdite		0
- Per acquisizione di quote societarie		0
- Per aumento di capitale sociale		0
Dividendi erogati alla Provincia:		0
Percentuale di partecipazione	2,87	
Rappresentante nominato dalla Provincia	<input checked="" type="checkbox"/> SI <input type="checkbox"/> NO	
- Se SI indicare cognome e nome	LAGANI VINCENZO RAFFAELE	
- Se SI indicare trattamento economico annuo lordo	0	

Riconducibilità o meno della società ad una delle categorie previste dall'art. 4. Dlgs 175/2016

Mantenimento partecipazioni esclusivamente per lo svolgimento delle attività sotto indicate:

Attività	riconducibilità	motivazione
a) produzione di un servizio di interesse generale, ivi inclusa la realizzazione e la gestione delle reti e degli impianti funzionali ai servizi medesimi;	NO	Non epleta tale tipo di attività per l'Ente
b) progettazione e realizzazione di un'opera pubblica sulla base di un accordo di programma fra amministrazioni pubbliche, ai sensi dell'articolo 193 del decreto legislativo n. 50 del 2016;	NO	Non epleta tale tipo di attività per l'Ente
c) realizzazione e gestione di un'opera pubblica ovvero organizzazione e gestione di un servizio d'interesse generale attraverso un contratto di partenariato di cui all'articolo 180 del decreto legislativo n. 50 del 2016, con un imprenditore selezionato con le modalità di cui all'articolo 17, commi 1 e 2;	NO	Non epleta tale tipo di attività per l'Ente
d) autoproduzione di beni o servizi strumentali all'ente o agli enti pubblici partecipanti o allo svolgimento delle loro funzioni, nel rispetto delle condizioni stabilite dalle direttive europee in materia di contratti pubblici e della relativa disciplina nazionale di recepimento;	NO	Non epleta tale tipo di attività per l'Ente
e) servizi di committenza, ivi incluse le attività di committenza ausiliarie, apprestati a supporto di enti senza scopo di lucro e di amministrazioni aggiudicatrici di cui all'articolo 3, comma 1, lettera a), del decreto legislativo n. 50 del 2016.	NO	Non epleta tale tipo di attività per l'Ente

STATO PATRIMONIALE	2018	2019	2020
Attivo patrimoniale	1.505.072,00	998.707,00	905.730,00
A) Crediti verso soci per versamenti ancora dovuti			
B) Immobilizzazioni	188.466,00	186.073,00	5.588,00
C) Attivo circolante	1.316.606,00	812.634,00	900.142,00
D) Ratei e risconti			
Passivo patrimoniale	1.505.072,00	998.707,00	905.730,00
A) Patrimonio netto	97.329,00	119.370,00	119.369,00
B) Fondi per rischi ed oneri	80.764,00	80.764,00	109.388,00
C) Trattamento di fine rapporto		2.106,00	2.092,00
D) Debiti	1.326.979,00	796.467,00	674.881,00
E) Ratei e risconti			
CONTO ECONOMICO			
Valore della produzione	26.000,00	104.971	107.570
Costi della produzione	20.316,00	86.366	105.244
Proventi e oneri finanziari	-4.320,00	-3.212	-671
Rettifiche di valore di attività finanziarie			
Proventi ed oneri straordinari			
Imposte sul reddito	213,00	904	
Utile (perdite) dell'esercizio	1.151,00	14.489,00	1.655,00

Sussistenza delle condizioni previste dall'art. 20, comma 2

Si riportano l'analisi dei 7 criteri richiamati dall'articolo 20 comma 2 del Dlgs. 175/2016:

- a) partecipazioni societarie che non rientrino in alcuna delle categorie di cui all'art. 4, T.U.**

Ricorre la fattispecie per la partecipata.

- b) società che risultano prive di dipendenti o abbiano un numero di amministratori superiore a quello dei dipendenti.**

Ricorre la fattispecie per la partecipata.

- c) partecipazioni in società che svolgono attività analoghe o simili a quelle svolte da altre società partecipate o da enti pubblici strumentali;**

Non ricorre la fattispecie in quanto l'Ente non detiene partecipazioni in altre società che forniscono attività analoghe o simili.

- d) partecipazioni in società che, nel triennio precedente, abbiano conseguito un fatturato medio non superiore a 500 mila euro;**

Ricorre la fattispecie per la partecipata.

- e) partecipazioni in società diverse da quelle costituite per la gestione di un servizio d'interesse generale che abbiano prodotto un risultato negativo per quattro dei cinque esercizi precedenti;**

Ricorre la fattispecie per la partecipata. necessità di contenimento dei costi di funzionamento;

Ricorre la fattispecie per la partecipata.

- f) necessità di aggregazione di società aventi ad oggetto le attività consentite all'art. 4, T.U.**

Non ricorre la fattispecie per la partecipata

Azione di razionalizzazione da adottare:

L'azione da adottare consiste nella **alienazione** della percentuale di partecipazione attraverso modalità di alienazione da effettuarsi nel rispetto dei principi di pubblicità trasparenza e non discriminazione, oppure mediante negoziazione diretta ai sensi dell'art. 10, c.2, T.U.S.P. cioè:

effettuata nel rispetto dei principi di pubblicità, trasparenza e non discriminazione, ed in casi eccezionali a seguito di deliberazione analiticamente motivata rispetto alla convenienza economica dell'operazione, soprattutto rispetto alla congruità del prezzo di vendita. In casi eccezionali - ponendo in rilievo la convenienza economica dell'operazione in particolare la congruità del prezzo - l'alienazione può essere effettuata mediante negoziazione diretta con un singolo acquirente, fatto salvo il diritto di prelazione dei soci eventualmente previsto dalla legge o dallo statuto

SCHEDE DI RILEVAZIONE

per tale partecipazione dirette detenute alla data del 31/12/2020 e ancora detenuta alla data di adozione del provvedimento di razionalizzazione, per le quali nel precedente piano era stata indicata una misura di razionalizzazione, viene compilata la seguente scheda, in base alla misura di razionalizzazione indicata nell'anno precedente

Alienazione della partecipazione	
Codice Fiscale	02745550794
Denominazione	CULTURA E INNOVAZIONE S.C. A R.L. IN BREVE C & I - S.C. A R.L.
NOME DEL CAMPO	Indicazioni per la compilazione
Stato di attuazione della procedura	Richiesta di alienazione
Motivazioni del mancato avvio della procedura	Avvicinarsi rappresentate legale dell'Ente
Tipologia di procedura	
Data di avvio della procedura	
Stato di avanzamento della procedura	
Motivazioni della conclusione della procedura con esito negativo	
Ulteriori informazioni*	

2 GESTIONE SERVIZI S.P.A. in liquidazione fallita

Denominazione	Natura giuridica	Informazioni societarie
GESTIONE SERVIZI SPA	Società per azioni	n. 03 amministratori n. 03 revisori n. 76 dipendenti
Codice fiscale/partita Iva	02727770790	
Forma giuridica	Società per azioni	
Anno di costituzione	2005	
Natura di holding	<input type="checkbox"/> SI <input checked="" type="checkbox"/> NO	
Sede legale	CROTONE	
Indirizzo	VIA BOTTEGHELLE 44	
Telefono		
PEC		
Sito istituzionale		
Attività svolta	LA SOCIETA' HA PER OGGETTO LA GESTIONE, DI IMMOBILI ED IMPIANTI, LA MANUTENZIONE ORDINARIA E STRAORDINARIA DEGLI IMMOBILI DI PROPRIETA', DI NATURA PATRIMONIALE DISPONIBILE, INDISPONIBILE E DEMANIALE O IN USO AGLI ENTI LOCALI; SERVIZI DI VIGILANZA, DI ATTESA; GESTIONE DI AUTOMEZZI, BENI STRUMENTALI, RISORSE UMANE; ORGANIZZAZIONE DI MANIFESTAZIONI E CONVEGNI, ATTIVAZIONE DI SERVIZI ISTITUZIONALI, SISTEMI INFORMATICI, GESTIONE DEL CICLO DELLE ACQUE NONCHE' ATTIVITA' CHE POSSANO PRODURRE ECONOMIE ALLA PROVINCIA ED AI COMUNI DEL TERRITORIO PROVINCIALE.	
Affidamenti	<input checked="" type="checkbox"/> SI <input type="checkbox"/> NO	
Modalità di affidamento		
Oneri per la Provincia:		
- Per contratto di servizio		
- Per trasferimenti in conto capitale		0
- Per trasferimenti in conto esercizio		0
- Per concessione di crediti		0
- Per copertura disavanzi o perdite		0
- Per acquisizione di quote societarie		0
- Per aumento di capitale sociale		0
Dividendi erogati alla Provincia:		0
Percentuale di partecipazione	100%	
Rappresentante nominato dalla Provincia	<input checked="" type="checkbox"/> SI <input type="checkbox"/> NO	
- Se SI indicare cognome e nome	Liquidatore Antonio Barberio	
- Se SI indicare trattamento economico annuo lordo		
- Se SI indicare cognome e nome		
- Se SI indicare trattamento economico annuo lordo		
- Se SI indicare cognome e nome		
- Se SI indicare trattamento economico annuo lordo		

STATO PATRIMONIALE	2011	2012	2013
Attivo patrimoniale			
A) Crediti verso soci per versamenti			
B) Immobilizzazioni	253.848,00	411.810,00	387.202
C) Attivo circolante	3.887.404,00	3.863.351,00	3.766.285
D) Ratei e risconti	201.768,00	166.162,00	135.600
Passivo patrimoniale			
A) Patrimonio netto	121.060,00	122.099,00	-2.729.898
B) Fondi per rischi ed oneri	0,00	0,00	0
C) Trattamento di fine rapporto	431.993,00	540.189,00	638.209
D) Debiti	3.789.236,00	3.779.035,00	6.380.776
E) Ratei e risconti	731,00	0,00	0
CONTO ECONOMICO			
Valore della produzione	2.284.543,00	1.686.396,00	1.863.104
Costi della produzione	2.338.849,00	1.906.802,00	2.253.123
Proventi e oneri finanziari	-6.601,00	-124.246,00	-2.978
Rettifiche di valore di attività finanziarie	0,00	0,00	-2.442.516
Proventi ed oneri straordinari	74.976,00	365.414,00	-16.484
Imposte sul reddito	-30.077,00	-19.723,00	
Utile (perdite) dell'esercizio	-16.008,00	1.039,00	-2.851.997,00

Si rappresenta che non risultano approvati alla data odierna i Bilanci di esercizio 2014 2015 2016 e 2017 e che la società in house non svolge prestazioni e a favore dell'Ente a decorrere dal marzo 2017 per assenza di disciplinari.

Riconducibilità o meno della società ad una delle categorie previste dall'art. 4. Dlgs 175/2016

<i>Mantenimento partecipazioni esclusivamente per lo svolgimento delle attività sotto indicate:</i>		
Attività	riconducibilità	motivazione
a) produzione di un servizio di interesse generale, ivi inclusa la realizzazione e la gestione delle reti e degli impianti funzionali ai servizi medesimi;	SI	Espleta tale tipo di attività per l'Ente
b) progettazione e realizzazione di un'opera pubblica sulla base di un accordo di programma fra amministrazioni pubbliche, ai sensi dell'articolo 193 del decreto legislativo n. 50 del 2016;	NO	Non epleta tale tipo di attività per l'Ente
c) realizzazione e gestione di un'opera pubblica ovvero organizzazione e gestione di un servizio d'interesse generale attraverso un contratto di partenariato di cui all'articolo 180 del decreto legislativo n. 50 del 2016, con un imprenditore selezionato con le modalità di cui all'articolo 17, commi 1 e 2;	NO	Non epleta tale tipo di attività per l'Ente
d) autoproduzione di beni o servizi strumentali all'ente o agli enti pubblici partecipanti o allo svolgimento delle loro funzioni, nel rispetto delle condizioni stabilite dalle direttive europee in materia di contratti pubblici e della relativa disciplina nazionale di recepimento;	NO	Non epleta tale tipo di attività per l'Ente
e) servizi di committenza, ivi incluse le attività di committenza ausiliarie, apprestati a supporto di enti senza scopo di lucro e di amministrazioni aggiudicatrici di cui all'articolo 3, comma 1, lettera a), del decreto legislativo n. 50 del 2016.	NO	Non epleta tale tipo di attività per l'Ente

Sussistenza delle condizioni previste dall'art. 20, comma 2

Si riportano l'analisi dei 7 criteri richiamati dall'articolo 20 comma 2 del Dlgs. 175/2016:

a) partecipazioni societarie che non rientrino in alcuna delle categorie di cui all'art. 4, T.U.

Non ricorre la fattispecie per la partecipata.

b) società che risultano prive di dipendenti o abbiano un numero di amministratori superiore a quello dei dipendenti.

Non ricorre la fattispecie per la partecipata.

c) partecipazioni in società che svolgono attività analoghe o simili a quelle svolte da altre società partecipate o da enti pubblici strumentali;

Non ricorre la fattispecie in quanto l'Ente non detiene partecipazioni in altre società che forniscono attività analoghe o simili.

d) partecipazioni in società che, nel triennio precedente, abbiano conseguito un fatturato medio non superiore a 500 mila euro;

Ricorre la fattispecie per la partecipata non avendo l'Assemblea societaria approvato i Bilanci degli ultimi quattro esercizi, per cui il fatturato medio rappresenta un dato non accertato ne in alcun modo desumibile.

e) partecipazioni in società diverse da quelle costituite per la gestione di un servizio d'interesse generale che abbiano prodotto un risultato negativo per quattro dei cinque esercizi precedenti;

Non ricorre la fattispecie per la partecipata.

f) necessità di contenimento dei costi di funzionamento;

Ricorre la fattispecie per la partecipata.

g) necessità di aggregazione di società aventi ad oggetto le attività consentite all'art. 4, T.U.

Non ricorre la fattispecie per la partecipata

Si precisa che la società "Gestione Servizi" è stata posta in liquidazione per obbligo di legge dal Consiglio di Amministrazione ai sensi dell'art. 2824 del cod. civ., comma 1, numero 4) e giusta la deliberazione assembleare in data 23 maggio 2015 con la quale si è proceduto alla nomina del Liquidatore ed alla definizione delle modalità della liquidazione.

L'antefatto significativo è l'Assemblea dei soci in data 19 settembre 2014, nel cui verbale si è preso atto della perdita di esercizio evidenziata con l'approvazione del Bilancio 2013 (in data 30 agosto s.a.) per un importo pari ad € 2.851.997,00 e si è addivenuti alla relativa copertura parziale con la riduzione del Capitale Sociale versato, pari ad € 120.000,00 ed il contestuale aumento dello stesso per € 2.849.898,00 da eseguire improrogabilmente entro il 31.12.2014.

Questo passaggio assembleare appare dirimente sulla scorta della giurisprudenza e, da ultimo, della delibera della Sezione Regionale di Controllo per la Calabria della Corte dei Conti (la n. 29 del 14 febbraio 2018) in ordine alla possibilità concessa dal Legislatore all'ente pubblico, socio (anche unico) di una partecipata, di finanziare con propri fondi le perdite della società nella fase della liquidazione della medesima.

Al riguardo, l'art. 14 del TUSP circoscrive tutte le possibilità di intervento dell'ente pubblico socio, in deroga al principio di non intervento, senza fare distinzioni sulla tipologia di società: comprendendo, quindi - anche come possibilità di "fallimento" e nonostante la pronuncia in senso inverso della Corte di cassazione, Sezioni Riunite -, anche la società domestica, definita dallo stesso Legislatore, con termine mutuato dal diritto anglo-sassone, "*società in house*".

Come chiarito dalle Sezioni Regionali di controllo per la Lombardia e per la Sicilia, l'inibitoria si estende anche all'esercizio del potere discrezionale dell'ente pubblico "socio", salvo che questo dimostri, attraverso una congrua motivazione a supporto della facoltà di accollo, "la sussistenza di un interesse pubblico concreto giustificativo dell'operazione da intraprendere, valutandone attentamente la sostenibilità finanziaria".

E' evidente che tale scelta discrezionale, per quanto sorretta da una motivazione, non può estendersi fino al punto da comportare una rinuncia al limite legale della responsabilità patrimoniale della società di cui all'art. 2325 cod. civ.; Inoltre essa presuppone una situazione finanziaria florida in capo all'ente pubblico "socio", tale da prefigurare un Piano sostenibile: circostanza, allo stato, non percorribile nelle attuali condizioni economico-finanziarie dell'ente socio unico.

Peraltro occorre precisare che si tratta, in vero, di una scelta discrezionale che l'ente socio può vagliare unicamente nella fattispecie della continuità imprenditoriale e non già nella fase liquidatoria della partecipata. Così come, del pari, la clausola di salvezza di cui all'art. 2447 cod. civ. rimane circoscritta nella prospettiva di una prosecuzione dell'attività sociale – in coerenza con un Piano Industriale o un business plan di medio-lungo periodo –, rimanendo comunque inibito il rifinanziamento di una partecipata in liquidazione.

Per tali ragioni appare dirimente l'intervenuta messa in liquidazione della società in house, interamente partecipata dalla Provincia di Crotone, in esito al mancato versamento dell'aumento del capitale sociale entro il termine perentorio del 31.12.2014.

Seguendo lo stesso ragionamento e facendo riferimento al Preconcordato – o concordato in bianco – la Sezione Regionale di Controllo per la Calabria della Corte dei Conti, richiesta di uno specifico parere dal Presidente p.t. della Provincia di Crotone con nota prot. n. 8326 indirizzata al CAL, conclude circa la non ammissibilità di un sostegno finanziario da parte dell'ente pubblico socio nell'ipotesi del Preconcordato inerente la propria società partecipata posta in stato di liquidazione.

La Sezione conclude nel senso che la fattispecie di cui all'art. 161 della Legge Fallimentare "*non integra e non può essere assimilata sotto alcun profilo alle ipotesi ricorrendo le quali è consentito finanziare una società in perdita da parte di un ente locale*".

Se tutto ciò è vero, compito del Consiglio Provinciale, in sede di pianificazione straordinaria dell'assetto societario, è procedere ad un giudizio di alienazione ex art. 24 del TUSP, dando corso a quanto previsto dalla normativa nel lasso di tempo necessario per addivenire alla revisione ordinaria cui all'articolo 20 dello stesso TUSP.

Azione di razionalizzazione da adottare:

Alienazione a seguito della procedura di liquidazione ai sensi dell'articolo 2484 del Codice Civile

Si precisa che rispetto a quanto deliberato con atto consiliare 13 del 31.05.2018, in data 17/07/2018 il Tribunale di Crotone con sentenza 16 ha dichiarato il fallimento con rito ordinario ai sensi del R.D: 267/42 della "Gestione Servizi S.p.A. in liquidazione" partecipata dalla Provincia di Crotone con il 100% del capitale

SCHEDE DI RILEVAZIONE

per tale partecipazione dirette detenute alla data del 31/12/2019 e ancora detenuta alla data di adozione del provvedimento di razionalizzazione, per le quali nel precedente piano era stata indicata una misura di razionalizzazione, viene compilata la seguente scheda , in base alla misura di razionalizzazione indicata nell'anno precedente.

Codice Fiscale	02727770790
Denominazione	GESTIONE SERVIZI S.P.A.
NOME DEL CAMPO	Indicazioni per la compilazione
Stato di attuazione della procedura	Procedura fallimentare in corso
Motivazioni del mancato avvio della procedura	
Data del provvedimento di scioglimento	16- 17/07/2018
Stato di avanzamento della procedura	
Ulteriori informazioni *	

3) PST-KR PARCO SCIENTIFICO TECNOLOGICO MULTISETTORIALE - SOCIETA' CONSORTILE A RESPONSABILITA' LIMITATA

Denominazione	Natura giuridica	Informazioni societarie
PST-KR PARCO SCIENTIFICO TECNOLOGICO MULTISETTORIALE - SOCIETA' CONSORTILE A RESPONSABILITA' LIMITATA	SCRL	n. 03 amministratori n. 01 revisori n. 03 dipendenti compensi amministratori € _____
Codice fiscale/partita Iva	02622520795	
Forma giuridica	SCRL	
Anno di costituzione		
Natura di holding	<input type="checkbox"/> SI <input checked="" type="checkbox"/> NO	
Sede legale	CROTONE	
Indirizzo	Via Napoli 15	
Telefono	0962.90.20.39	
PEC		
Sito istituzionale	http://www.pst.kr.it/	
Attività svolta	Realizzazione di programmi di ricerca e sviluppo tecnologico nei settori dell'agroalimentare, energie rinnovabili, medicina d'eccellenza e nel settore del legno.	
Affidamenti	<input type="checkbox"/> SI <input checked="" type="checkbox"/> NO	
Modalità di affidamento		
Oneri per la Provincia:		
- Per contratto di servizio		0,00
- Per trasferimenti in conto capitale		0,00
- Per trasferimenti in conto esercizio		0,00
- Per concessione di crediti		0,00
- Per copertura disavanzi o perdite		0,00
- Per acquisizione di quote societarie		0,00
- Per aumento di capitale sociale		0,00
Dividendi erogati alla Provincia:		0,00
Percentuale di partecipazione	10,32%	
Rappresentante nominato dalla Provincia	<input checked="" type="checkbox"/> SI <input type="checkbox"/> NO	
- Se SI indicare cognome e nome	LAGANI VINCENZO RAFFAELE	
- Se SI indicare trattamento economico annuo lordo		

STATO PATRIMONIALE	2018	2019	2020
Attivo patrimoniale	253.486,00	231.565,00	274.105,00
A) Crediti verso soci per versamenti ancora dovuti			
B) Immobilizzazioni	3.288,00	2.992,00	2.696,00
C) Attivo circolante	85.198,00	21.859,00	29.606,00
D) Ratei e risconti	165.000,00	206.714,00	241.803,00
Passivo patrimoniale	253.486,00	231.565,00	274.105,00
A) Patrimonio netto	62.348,00	50.966,00	54.353,00
B) Fondi per rischi ed oneri			
C) Trattamento di fine rapporto	81.425,00	69.842,00	73.503,00
D) Debiti	109.713,00	110.757,00	146.249,00
E) Ratei e risconti			
CONTO ECONOMICO			
Valore della produzione	122.496,00	90.650,00	73.166,00
Costi della produzione	119.847,00	100.295	67.632
Proventi e oneri finanziari		1	
Rettifiche di valore di attività finanziarie			
Proventi ed oneri straordinari		-1.739	-2.147
Imposte sul reddito	-156,00		
Utile (perdite) dell'esercizio	2.493,00	-11.383,00	3.387,00

Riconducibilità o meno della società ad una delle categorie previste dall'art. 4. Dlgs 175/2016

Mantenimento partecipazioni esclusivamente per lo svolgimento delle attività sotto indicate:

Attività	riconducibilità	motivazione
a) produzione di un servizio di interesse generale, ivi inclusa la realizzazione e la gestione delle reti e degli impianti funzionali ai servizi medesimi;	NO	Espleta tale tipo di attività per l'Ente
b) progettazione e realizzazione di un'opera pubblica sulla base di un accordo di programma fra amministrazioni pubbliche, ai sensi dell'articolo 193 del decreto legislativo n. 50 del 2016;	NO	Non epleta tale tipo di attività per l'Ente
c) realizzazione e gestione di un'opera pubblica ovvero organizzazione e gestione di un servizio d'interesse generale attraverso un contratto di partenariato di cui all'articolo 180 del decreto legislativo n. 50 del 2016, con un imprenditore selezionato con le modalità di cui all'articolo 17, commi 1 e 2;	NO	Non epleta tale tipo di attività per l'Ente
d) autoproduzione di beni o servizi strumentali all'ente o agli enti pubblici partecipanti o allo svolgimento delle loro funzioni, nel rispetto delle condizioni stabilite dalle direttive europee in materia di contratti pubblici e della relativa disciplina nazionale di recepimento;	NO	Non epleta tale tipo di attività per l'Ente
e) servizi di committenza, ivi incluse le attività di committenza ausiliarie, apprestati a supporto di enti senza scopo di lucro e di amministrazioni aggiudicatrici di cui all'articolo 3, comma 1, lettera a), del decreto legislativo n. 50 del 2016.	NO	Non epleta tale tipo di attività per l'Ente

Sussistenza delle condizioni previste dall'art. 20, comma 2

Si riportano l'analisi dei 7 criteri richiamati dall'articolo 20 comma 2 del Dlgs. 175/2016:

a) partecipazioni societarie che non rientrino in alcuna delle categorie di cui all'art. 4, T.U.

Ricorre la fattispecie per la partecipata.

b) società che risultano prive di dipendenti o abbiano un numero di amministratori superiore a quello dei dipendenti.

Non ricorre la fattispecie per la partecipata.

c) partecipazioni in società che svolgono attività analoghe o simili a quelle svolte da altre società partecipate o da enti pubblici strumentali;

Non ricorre la fattispecie in quanto l'Ente non detiene partecipazioni in altre società che forniscono attività analoghe o simili.

d) partecipazioni in società che, nel triennio precedente, abbiano conseguito un fatturato medio non superiore a 500 mila euro;

Ricorre la fattispecie per la partecipata.

e) partecipazioni in società diverse da quelle costituite per la gestione di un servizio d'interesse generale che abbiano prodotto un risultato negativo per quattro dei cinque esercizi precedenti;

Non ricorre la fattispecie per la partecipata.

f) necessità di contenimento dei costi di funzionamento;

Ricorre la fattispecie per la partecipata.

g) necessità di aggregazione di società aventi ad oggetto le attività consentite all'art. 4, T.U.

Non ricorre la fattispecie per la partecipata

Azione di razionalizzazione da adottare:

L'azione da adottare consiste nella **alienazione** della percentuale di partecipazione attraverso modalità di alienazione da effettuarsi nel rispetto dei principi di pubblicità trasparenza e non discriminazione, oppure mediante negoziazione diretta ai sensi dell'art. 10, c.2, T.U.S.P. cioè:

effettuata nel rispetto dei principi di pubblicità, trasparenza e non discriminazione, ed in casi eccezionali a seguito di deliberazione analiticamente motivata rispetto alla convenienza economica dell'operazione, soprattutto rispetto alla congruità del prezzo di vendita. In casi eccezionali - ponendo in rilievo la convenienza economica dell'operazione in particolare la congruità del prezzo - l'alienazione può essere effettuata mediante negoziazione diretta con un singolo acquirente, fatto salvo il diritto di prelazione dei soci eventualmente previsto dalla legge o dallo statuto.

Alienazione della partecipazione	
Codice Fiscale	02622520795
Denominazione	PST-KR PARCO SCIENTIFICO TECNOLOGICO MULTISETTORIALE - SOCIETA' CONSORTILE A RESPONSABILITA' LIMITATA
NOME DEL CAMPO	Indicazioni per la compilazione
Stato di attuazione della procedura	Richiesta di alienazione
Motivazioni del mancato avvio della procedura	Avvicinarsi rappresentate legale dell'Ente
Tipologia di procedura	
Data di avvio della procedura	
Stato di avanzamento della procedura	
Motivazioni della conclusione della procedura <u>con esito negativo</u>	
Ulteriori informazioni*	

SCHEDE DI RILEVAZIONE

per tale partecipazione dirette detenute alla data del 31/12/2020 e ancora detenuta alla data di adozione del provvedimento di razionalizzazione, per le quali nel precedente piano era stata indicata una misura di razionalizzazione, viene compilata la seguente scheda , in base alla misura di razionalizzazione indicata nell'anno precedente

4) **STU STAZIONE S.P.A. IN LIQUIDAZIONE**

Denominazione	Natura giuridica	Informazioni societarie
STU STAZIONE S.P.A. IN LIQUIDAZIONE	Società per azioni	n. 01 Liquidatore n. 0 revisori n. 0 dipendenti compensi amministratori : €
Codice fiscale/partita Iva		02764930794
Forma giuridica		Società per azioni
Anno di costituzione		2006
Natura di holding		<input type="checkbox"/> SI <input checked="" type="checkbox"/> NO
Sede legale		CROTONE
Indirizzo		VIA DELLA RESISTENZA
Telefono		
PEC		
Sito istituzionale		
Attività svolta		
Affidamenti		<input type="checkbox"/> SI <input checked="" type="checkbox"/> NO
Modalità di affidamento		
Oneri per la Provincia:		
- Per contratto di servizio		0,00
- Per trasferimenti in conto capitale		0,00
- Per trasferimenti in conto esercizio		0,00
- Per concessione di crediti		0,00
- Per copertura disavanzi o perdite		0,00
- Per acquisizione di quote societarie		0,00
- Per aumento di capitale sociale		0,00
Dividendi erogati alla Provincia:		0,00
Percentuale di partecipazione		35,00%
Rappresentante nominato dalla Provincia		<input type="checkbox"/> SI <input checked="" type="checkbox"/> NO
- Se SI indicare cognome e nome		
- Se SI indicare trattamento economico annuo lordo		

Riconducibilità o meno della società ad una delle categorie previste dall'art. 4. Dlgs 175/2016

Mantenimento partecipazioni esclusivamente per lo svolgimento delle attività sotto indicate:		
Attività	riconducibilità	motivazione
a) produzione di un servizio di interesse generale, ivi inclusa la realizzazione e la gestione delle reti e degli impianti funzionali ai servizi medesimi;	NO	Espleta tale tipo di attività per l'Ente
b) progettazione e realizzazione di un'opera pubblica sulla base di un accordo di programma fra amministrazioni pubbliche, ai sensi dell'articolo 193 del decreto legislativo n. 50 del 2016;	NO	Non epleta tale tipo di attività per l'Ente
c) realizzazione e gestione di un'opera pubblica ovvero organizzazione e gestione di un servizio d'interesse generale attraverso un contratto di partenariato di cui all'articolo 180 del decreto legislativo n. 50 del 2016, con un imprenditore selezionato con le modalità di cui all'articolo 17, commi 1 e 2;	NO	Non epleta tale tipo di attività per l'Ente
d) autoproduzione di beni o servizi strumentali all'ente o agli enti pubblici partecipanti o allo svolgimento delle loro funzioni, nel rispetto delle condizioni stabilite dalle direttive europee in materia di contratti pubblici e della relativa disciplina nazionale di recepimento;	NO	Non epleta tale tipo di attività per l'Ente
e) servizi di committenza, ivi incluse le attività di committenza ausiliarie, apprestati a supporto di enti senza scopo di lucro e di amministrazioni aggiudicatrici di cui all'articolo 3, comma 1, lettera a), del decreto legislativo n. 50 del 2016.	NO	Non epleta tale tipo di attività per l'Ente

Sussistenza delle condizioni previste dall'art. 20, comma 2

Si riportano l'analisi dei 7 criteri richiamati dall'articolo 20 comma 2 del Dlgs. 175/2016:

- a) partecipazioni societarie che non rientrino in alcuna delle categorie di cui all'art. 4, T.U.**

Ricorre la fattispecie per la partecipata.

- b) società che risultano prive di dipendenti o abbiano un numero di amministratori superiore a quello dei dipendenti.**

Ricorre la fattispecie per la partecipata.

- c) partecipazioni in società che svolgono attività analoghe o simili a quelle svolte da altre società partecipate o da enti pubblici strumentali;**

Non ricorre la fattispecie in quanto l'Ente non detiene partecipazioni in altre società che forniscono attività analoghe o simili.

- d) partecipazioni in società che, nel triennio precedente, abbiano conseguito un fatturato medio non superiore a 500 mila euro;**

Ricorre la fattispecie per la partecipata.

- e) partecipazioni in società diverse da quelle costituite per la gestione di un servizio d'interesse generale che abbiano prodotto un risultato negativo per quattro dei cinque esercizi precedenti;**

Ricorre la fattispecie per la partecipata.

- f) necessità di contenimento dei costi di funzionamento;**

Ricorre la fattispecie per la partecipata.

- g) necessità di aggregazione di società aventi ad oggetto le attività consentite all'art. 4, T.U.**

Non ricorre la fattispecie per la partecipata

Azione di razionalizzazione da adottare:

Alienazione a seguito della procedura di liquidazione ai sensi dell'articolo 2484 del Codice Civile

5) SOCIETA' DELLE TERME S.P.A. in liquidazione

Denominazione	Natura giuridica	Informazioni societarie
SOCIETA' DELLE TERME S.P.A.	Società per azioni	n. 03 amministratori n. 01 revisori n. 0 dipendenti compensi amministratori : € 0,00
Codice fiscale/partita Iva		02785670791
Forma giuridica		Società per azioni
Anno di costituzione		2006
Natura di holding		<input type="checkbox"/> SI <input checked="" type="checkbox"/> NO
Sede legale		CROTONE
Indirizzo		VIA PANELLA, 155
Telefono		
PEC		
Sito istituzionale		
Attività svolta		
Affidamenti		<input type="checkbox"/> SI <input checked="" type="checkbox"/> NO
Modalità di affidamento		
Oneri per la Provincia:		
- Per contratto di servizio		0,00
- Per trasferimenti in conto capitale		0,00
- Per trasferimenti in conto esercizio		0,00
- Per concessione di crediti		0,00
- Per copertura disavanzi o perdite		0,00
- Per acquisizione di quote societarie		0,00
- Per aumento di capitale sociale		0,00
Dividendi erogati alla Provincia:		0,00
Percentuale di partecipazione		54,17%
Rappresentante nominato dalla Provincia		<input type="checkbox"/> SI <input checked="" type="checkbox"/> NO
- Se SI indicare cognome e nome		
- Se SI indicare trattamento economico annuo lordo		

Riconducibilità o meno della società ad una delle categorie previste dall'art. 4. Dlgs 175/2016

Mantenimento partecipazioni esclusivamente per lo svolgimento delle attività sotto indicate:

Attività	riconducibilità	motivazione
a) produzione di un servizio di interesse generale, ivi inclusa la realizzazione e la gestione delle reti e degli impianti funzionali ai servizi medesimi;	NO	Espleta tale tipo di attività per l'Ente
b) progettazione e realizzazione di un'opera pubblica sulla base di un accordo di programma fra amministrazioni pubbliche, ai sensi dell'articolo 193 del decreto legislativo n. 50 del 2016;	NO	Non epleta tale tipo di attività per l'Ente
c) realizzazione e gestione di un'opera pubblica ovvero organizzazione e gestione di un servizio d'interesse generale attraverso un contratto di partenariato di cui all'articolo 180 del decreto legislativo n. 50 del 2016, con un imprenditore selezionato con le modalità di cui all'articolo 17, commi 1 e 2;	NO	Non epleta tale tipo di attività per l'Ente
d) autoproduzione di beni o servizi strumentali all'ente o agli enti pubblici partecipanti o allo svolgimento delle loro funzioni, nel rispetto delle condizioni stabilite dalle direttive europee in materia di contratti pubblici e della relativa disciplina nazionale di recepimento;	NO	Non epleta tale tipo di attività per l'Ente
e) servizi di committenza, ivi incluse le attività di committenza ausiliarie, apprestati a supporto di enti senza scopo di lucro e di amministrazioni aggiudicatrici di cui all'articolo 3, comma 1, lettera a), del decreto legislativo n. 50 del 2016.	NO	Non epleta tale tipo di attività per l'Ente

Sussistenza delle condizioni previste dall'art. 20, comma 2

Si riportano l'analisi dei 7 criteri richiamati dall'articolo 20 comma 2 del Dlgs. 175/2016:

- a) partecipazioni societarie che non rientrino in alcuna delle categorie di cui all'art. 4, T.U.**

Ricorre la fattispecie per la partecipata.

- b) società che risultano prive di dipendenti o abbiano un numero di amministratori superiore a quello dei dipendenti.**

Ricorre la fattispecie per la partecipata.

- c) partecipazioni in società che svolgono attività analoghe o simili a quelle svolte da altre società partecipate o da enti pubblici strumentali;**

Non ricorre la fattispecie in quanto l'Ente non detiene partecipazioni in altre società che forniscono attività analoghe o simili.

- d) partecipazioni in società che, nel triennio precedente, abbiano conseguito un fatturato medio non superiore a 500 mila euro;**

Ricorre la fattispecie per la partecipata.

- e) partecipazioni in società diverse da quelle costituite per la gestione di un servizio d'interesse generale che abbiano prodotto un risultato negativo per quattro dei cinque esercizi precedenti;**

Ricorre la fattispecie per la partecipata.

- f) necessità di contenimento dei costi di funzionamento;**

Ricorre la fattispecie per la partecipata.

- g) necessità di aggregazione di società aventi ad oggetto le attività consentite all'art. 4, T.U.**

Non ricorre la fattispecie per la partecipata

Azione di razionalizzazione da adottare:

Società posta in liquidazione 03/12/2015 giusto Verbale di Assemblea Repertorio 7871 del Notaio dott. Proto.

Al fine di supportare l'Amministrazione sulle decisioni da adottare in merito alle procedure in caso di mantenimento o meno di proprie partecipazioni nelle attuali partecipate, si sottopone quanto suggerito da CORTE DEI CONTI nella già richiamata deliberazione 19/SEZAUT/2017/INPR che si allega alla presente Relazione Tecnica di accompagnamento al Piano.

Crotone, 25/11/2021

Il Dirigente del Settore Bilancio

(dott. Michele Scappatura)



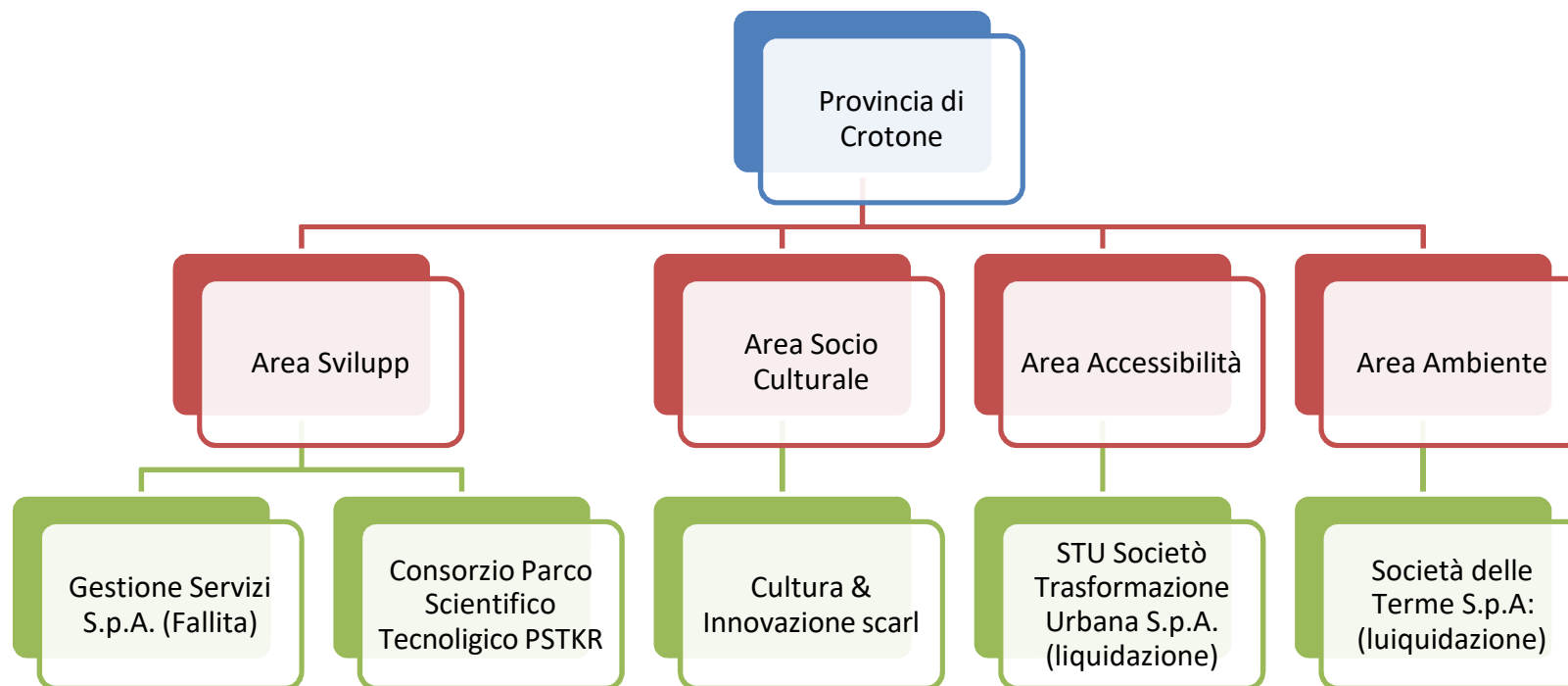



SCHEDE DI RILEVAZIONE
PER LA
RELAZIONE SULL'ATTUAZIONE DEL PIANO DI
RAZIONALIZZAZIONE DELLE PARTECIPAZIONI
da approvarsi entro il 31/12/2021
(Art. 20, c. 4, TUSP)

SCHEDA PARTECIPAZIONE NON PIU' DETENUTA**POLO INNOVAZIONE ENERGIE RINNOVABILI - SOCIETA' CONSORTILE A.R.L. IN SIGLIA_PIER
S.C.A.R.L. IN LIQUIDAZIONE****Liquidazione /Scioglimento della società****DATI ANAGRAFICI DELLA PARTECIPATA**

Codice Fiscale	02958410793
Denominazione	POLO INNOVAZIONE ENERGIE RINNOVABILI - SOCIETA' CONSORTILE A.R.L. IN SIGLIA_PIER S.C.A.R.L. IN LIQUIDAZIONE

NOME DEL CAMPO	Indicazioni per la compilazione
Partecipazione non più detenuta in attuazione di precedenti piani di razionalizzazione	sì
Data di conclusione della procedura	24/09/2020
Società cessata a chiusura della seguente procedura	Liquidazione volontaria o giudiziale
Dettagli causa di cessazione della società	ESSENDO STATO APPROVATO IL BILANCIO FINALE DI LIQUIDAZIONE, EX ART. 2495 C.C., IN DATA 24/09/2020, E' RICHIESTA LA CANCELLAZIONE DELLA SOCIETA' DAL REGISTRO DELLE IMPRESE
Data di cancellazione della società dal Registro delle Imprese	30/09/2020
Ottenimento di un introito finanziario	no
Ammontare dell'introito finanziario previsto dall'operazione (€)	
Ammontare dell'introito finanziario incassato (€)	
Data in cui è avvenuto l'incasso dell'introito finanziario	
Data prevista per l'incasso del saldo	
Ulteriori informazioni*	

*Campo testuale con compilazione facoltativa.

SCHEDA STATO DI ATTUAZIONE**Recesso dalla società****DATI ANAGRAFICI DELLA PARTECIPATA**

Codice Fiscale	02745550794
Denominazione	CULTURA E INNOVAZIONE S.C. A R.L. IN BREVE C & I - S.C. A R.L.

NOME DEL CAMPO	Indicazioni per la compilazione
Stato di attuazione della procedura	Recesso non esercitato
Motivazioni del mancato avvio della procedura (mancato esercizio del diritto di recesso)	Avvicinarsi nel corso dell'Esercizio di tre Presidenti ff.
Stato di avanzamento della procedura	Interlocuzioni con rappresentanti partecipata
Motivazioni della conclusione della procedura con esito negativo	
Data di esercizio del diritto di recesso	
Ulteriori informazioni*	Trasmessa proposta alienazione quota consortile (Rif Nota n. 11270 del 17/09/2021 e nota n. 13308 del 26/10/2021)

*Campo testuale con compilazione facoltativa.

DATI ANAGRAFICI DELLA PARTECIPATA

Codice Fiscale	02622520795
Denominazione	PST-KR PARCO SCIENTIFICO TECNOLOGICO MULTISETTORIALE - SOCIETA' CONSORTILE A RESPONSABILITA' LIMITATA

NOME DEL CAMPO	Indicazioni per la compilazione
Stato di attuazione della procedura	Recesso non esercitato
Motivazioni del mancato avvio della procedura (mancato esercizio del diritto di recesso)	Avvicinarsi nel corso dell'Esercizio di tre Presidenti ff.
Stato di avanzamento della procedura	Interlocuzioni con rappresentanti partecipata
Motivazioni della conclusione della procedura con esito negativo	
Data di esercizio del diritto di recesso	
Ulteriori informazioni*	Trasmessa proposta alienazione quota consortile (Rif. nota n. 11267 del 17/09/2021)

*Campo testuale con compilazione facoltativa.

SCHEDA STATO DI ATTUAZIONE**Liquidazione della società****DATI ANAGRAFICI DELLA PARTECIPATA**

Codice Fiscale	02785670791
Denominazione	SOCIETA' DELLE TERME S.P.A. IN LIQUIDAZIONE

NOME DEL CAMPO	Indicazioni per la compilazione
Stato di attuazione della procedura	Procedura di liquidazione in corso
Motivazioni della mancato avvio della procedura di liquidazione	Società inattiva
Data di deliberazione della liquidazione	03/12/2015
Stato di avanzamento della procedura	In corso
Data di deliberazione della revoca	
Motivazioni della conclusione della procedura con esito negativo	
Ulteriori informazioni*	

*Campo testuale con compilazione facoltativa.

SCHEDA STATO DI ATTUAZIONE**Liquidazione della società****DATI ANAGRAFICI DELLA PARTECIPATA**

Codice Fiscale	02764930794
Denominazione	STU STAZIONE S.P.A. IN LIQUIDAZIONE

NOME DEL CAMPO	Indicazioni per la compilazione
Stato di attuazione della procedura	Procedura di liquidazione in corso
Motivazioni della mancato avvio della procedura di liquidazione	Società inattiva
Data di deliberazione della liquidazione	15/12/2011
Stato di avanzamento della procedura	In corso
Data di deliberazione della revoca	
Motivazioni della conclusione della procedura con esito negativo	
Ulteriori informazioni*	

*Campo testuale con compilazione facoltativa.

SCHEDA STATO DI ATTUAZIONE**Liquidazione della società****DATI ANAGRAFICI DELLA PARTECIPATA**

Codice Fiscale	02764930794
Denominazione	GESTIONE SERVIZI S.P.A. IN LIQUIDAZIONE

NOME DEL CAMPO	Indicazioni per la compilazione
Stato di attuazione della procedura	Procedura di liquidazione in corso
Motivazioni della mancato avvio della procedura di liquidazione	Società inattiva
Data di deliberazione della liquidazione	in data 17/07/2018 il Tribunale di Crotone con sentenza 16 ha dichiarato il fallimento con rito ordinario ai sensi del R.D: 267/42 della "Gestione Servizi S.p.A. in liquidazione"
Stato di avanzamento della procedura	In corso
Data di deliberazione della revoca	
Motivazioni della conclusione della procedura con esito negativo	
Ulteriori informazioni*	

*Campo testuale con compilazione facoltativa.



SCHEDE DI RILEVAZIONE
PER LA
REVISIONE PERIODICA DELLE PARTECIPAZIONI
da approvarsi entro il 31/12/2021
(Art. 20, c. 1, TUSP)

Dati relativi alle partecipazioni detenute al
31/12/2020

DATI ANAGRAFICI DELLA PARTECIPATA

NOME DEL CAMPO	Indicazioni per la compilazione
Codice Fiscale	'02745550794
Denominazione	CULTURA E INNOVAZIONE S.C. A R.L. IN BREVE C & I - S.C. A R.L.
Data di costituzione della partecipata	08/11/2005
Forma giuridica	Società consortile a responsabilità limitata
Tipo di fondazione	Scegliere un elemento.
Altra forma giuridica	
Stato di attività della partecipata	attiva
Data di inizio della procedura ⁽¹⁾	
Società con azioni quotate in mercati regolamentati ⁽²⁾	
Società che ha emesso strumenti finanziari quotati in mercati regolamentati (ex TUSP) ⁽²⁾	
La società è un GAL ⁽²⁾	

⁽¹⁾ Compilare solo se nel campo "stato di attività della partecipata" è stato indicato che sono in corso procedure di liquidazione oppure procedure concorsuali.

⁽²⁾ Nell'applicativo le società con azioni quotate e quelle emittenti strumenti finanziari quotati in mercati regolamentati ("società quotate ex TUSP") e i Gruppi di Azione Locale (GAL) sono individuati mediante elenchi ufficiali.

SEDE LEGALE DELLA PARTECIPATA

NOME DEL CAMPO	Indicazioni per la compilazione
Stato	Italia
Provincia	CROTONE
Comune	CROTONE
CAP*	88900
Indirizzo*	Via M. Nicoletta
Telefono*	0962 9521
FAX*	
Email*	
	Italia

* campo con compilazione facoltativa

SETTORE DI ATTIVITÀ DELLA PARTECIPATA

Indicare il settore ATECO rappresentativo dell'attività svolta. Nel caso in cui i settori siano più di uno, indicarli in ordine decrescente di importanza. Non è più richiesto indicare il peso di ciascuna attività.

La lista dei codici Ateco è disponibile al link <http://www.istat.it/it/strumenti/definizioni-e-classificazioni/ateco-2007>

NOME DEL CAMPO	Indicazioni per la compilazione
Attività 1	721909
Attività 2	
Attività 3	
Attività 4	

ULTERIORI INFORMAZIONI SULLA PARTECIPATA *

NOME DEL CAMPO	Indicazioni per la compilazione
Società in house	no
Previsione nello statuto di limiti sul fatturato ⁽³⁾	no
Società contenuta nell'allegato A al D.Lgs. n. 175/2016	
Società a partecipazione pubblica di diritto singolare (art.1, c. 4, lett. A) #	no
Riferimento normativo società di diritto singolare ⁽³⁾	
La società adotta un sistema di contabilità analitica e separata per attività? §	no
Specificare se la disciplina applicata è stata dettata da:§	Scegliere un elemento.
Società esclusa dall'applicazione dell'art. 4 con DPCM (art. 4, c. 9)	no
Società esclusa dall'applicazione dell'art. 4 con provvedimento del Presidente della Regione o delle Prov. Autonome (art. 4, c. 9)	Scegliere un elemento.
Riferimento normativo atto esclusione ⁽⁴⁾	

* La compilazione della Sezione "Ulteriori Informazioni sulla partecipata" non è richiesta per "società quotate ex TUSP", se la società è un GAL oppure se lo stato di attività della società è "in liquidazione" o "soggetta a procedure concorsuali".

⁽³⁾ Compilare il campo solo se nel campo precedente è stato scelto "sì"

⁽⁴⁾ Compilare il campo solo se in uno dei campi precedenti è stato scelto "sì"

Per la nozione giuridica di "società a partecipazione pubblica di diritto singolare" di cui all'art. 1, comma 4, del TUSP, si veda l'orientamento della Struttura di monitoraggio disponibile sul sito del DT al seguente link:

[http://www.dt.tesoro.it/export/sites/sitodt/modules/documenti_it/patrimonio_pubblico/patrimonio_pa/Orientamento_del_18_novembre_2019_xSocietx_a_partecipazione_pubblica_di_diritto_singolarex .pdf](http://www.dt.tesoro.it/export/sites/sitodt/modules/documenti_it/patrimonio_pubblico/patrimonio_pa/Orientamento_del_18_novembre_2019_xSocietx_a_partecipazione_pubblica_di_diritto_singolarex.pdf)

§ Nuovo campo rispetto alla rilevazione precedente.

DATI DI BILANCIO PER LA VERIFICA TUSP*

NOME DEL CAMPO	Anno 2020
Tipologia di attività svolta	Attività produttive di beni e servizi
Numero medio di dipendenti	
Numero dei componenti dell'organo di amministrazione	3
Compenso dei componenti dell'organo di amministrazione	
Numero dei componenti dell'organo di controllo	
Compenso dei componenti dell'organo di controllo	

NOME DEL CAMPO	2020	2019	2018	2017	2016
Approvazione bilancio	sì	sì	sì	sì	sì
Risultato d'esercizio	0,00	14.489,00	1.151,00	-34.209,00	0,00

* La compilazione della Sezione "Dati di bilancio per la verifica TUSP" non è richiesta per le "società quotate ex TUSP", se lo stato di attività della società è "in liquidazione" o "soggetta a procedure concorsuali".

ATTENZIONE: l'applicativo richiede la compilazione esclusivamente di una delle seguenti quattro sotto-sezioni di "DATI DI BILANCIO PER LA VERIFICA TUSP".

1. Attività produttive di beni e servizi o Distretti tecnologici

Compilare la seguente sotto-sezione se la "Tipologia di attività svolta" dalla partecipata è: "Attività produttive di beni e servizi" o "**Attività di promozione e sviluppo di progetti di ricerca finanziati (Distretti tecnologici)**".

NOME DEL CAMPO	2019	2018	2017
A1) Ricavi delle vendite e delle prestazioni			
A5) Altri Ricavi e Proventi	74.887	26.000	96.306
di cui Contributi in conto esercizio	49.714	26.000	95.959

2. Attività di Holding

Compilare la seguente sotto-sezione se la "Tipologia di attività svolta" dalla partecipata è: "**Attività consistenti nell'assunzione di partecipazioni in società esercenti attività diverse da quella creditizia e finanziaria (Holding)**".

NOME DEL CAMPO	2020	2019	2018
A1) Ricavi delle vendite e delle prestazioni			
A5) Altri Ricavi e Proventi			
di cui Contributi in conto esercizio			
C15) Proventi da partecipazioni			
C16) Altri proventi finanziari			
C17 bis) Utili e perdite su cambi			
D18 a) Rettifiche di valore di attività finanziarie - Rivalutazioni di partecipazioni			

3. Attività bancarie e finanziarie

Compilare la seguente sotto-sezione se la "Tipologia di attività svolta" dalla partecipata è: "Attività bancarie e finanziarie".

NOME DEL CAMPO	2020	2019	2018
Interessi attivi e proventi assimilati			
Commissioni attive			

4. Attività assicurative

Compilare la seguente sotto-sezione se la "Tipologia di attività svolta" dalla partecipata è: "Attività assicurative".

NOME DEL CAMPO	2020	2019	2018
I.1 Conto Tecnico dei rami danni - Premi di competenza, al netto delle cessioni in riassicurazione			
I.3 Conto Tecnico dei rami danni - Altri proventi tecnici, al netto delle cessioni in riassicurazione			
II.1 Conto Tecnico dei rami vita - Premi dell'esercizio, al netto delle cessioni in riassicurazione			
II.4 Conto Tecnico dei rami vita - Altri proventi tecnici, al netto delle cessioni in riassicurazione			

QUOTA DI POSSESSO (quota diretta e/o indiretta)

NOME DEL CAMPO	Indicazioni per la compilazione
Tipologia di Partecipazione	Partecipazione diretta
Quota diretta ⁽⁵⁾	2,87%
Codice Fiscale Tramite ⁽⁶⁾	
Denominazione Tramite (organismo) ⁽⁶⁾	
Quota detenuta dalla Tramite nella società ⁽⁷⁾	

⁽⁵⁾ Se la partecipazione è diretta o sia diretta che indiretta, inserire la quota detenuta direttamente dall'Amministrazione nella società.

⁽⁶⁾ Compilare se per "Tipologia di Partecipazione" è stato indicato "Partecipazione Indiretta" o "Partecipazione diretta e indiretta". Inserire CF e denominazione dell'ultima tramite attraverso la quale la società è indirettamente partecipata dall'Amministrazione.

⁽⁷⁾ Inserire la quota di partecipazione che la "tramite" detiene nella società.

QUOTA DI POSSESSO – TIPO DI CONTROLLO

NOME DEL CAMPO	Indicazioni per la compilazione
Tipo di controllo	Scegliere un elemento.

INFORMAZIONI ED ESITO PER LA RAZIONALIZZAZIONE

NOME DEL CAMPO	Indicazioni per la compilazione
Partecipazione ancora detenuta alla data di adozione del provvedimento	Si
Società controllata da una quotata	No
CF della società quotata controllante ⁽⁸⁾	
Denominazione della società quotata controllante ⁽⁸⁾	

⁽⁸⁾ Compilare il campo solo se nel campo "Società controllata da una quotata" è stato scelto "sì".

Se la partecipazione è ancora detenuta alla data di adozione del provvedimento continuare con la compilazione dei campi di seguito riportati. Altrimenti, se la partecipazione non è più detenuta alla data di adozione del provvedimento, deve essere compilata la scheda "Partecipazione non più detenuta" in base alla tipologia della razionalizzazione realizzata.

La partecipata svolge un'attività di produzione di beni e servizi a favore dell'Amministrazione?	No
Attività svolta dalla Partecipata	produzione di un servizio di interesse generale (Art. 4, c. 2, lett. a)
Descrizione dell'attività	Ricerca e sviluppo sperimentale nel campo delle scienze naturali e dell'ingegneria
Quota % di partecipazione detenuta dal soggetto privato ⁽⁹⁾	
Svolgimento di attività analoghe a quelle svolte da altre società (art.20, c.2 lett.c)	Scegliere un elemento.
Necessità di contenimento dei costi di funzionamento (art.20, c.2 lett.f)	Scegliere un elemento.
Necessità di aggregazione di società (art.20, c.2 lett.g)	Scegliere un elemento.
L'Amministrazione ha fissato, con proprio provvedimento, obiettivi specifici sui costi di funzionamento della partecipata? (art.19, c, 5) ⁽¹⁰⁾	Scegliere un elemento.
Esito della revisione periodica ⁽¹¹⁾	razionalizzazione
Modalità (razionalizzazione) ⁽¹²⁾	cessione della partecipazione a titolo oneroso
Termine previsto per la razionalizzazione ⁽¹²⁾	31/12/2022
Dichiarazione di Cessione a titolo oneroso in Revisione straordinaria⁽¹³⁾ §	Scegliere un elemento.
Applicazione dell'art. 24, comma 5-bis⁽¹⁴⁾ §	No
Note*	

⁽⁹⁾ Compilare il campo se "Attività svolta dalla Partecipata" precedentemente selezionata è "Realizzazione e gestione di opera pubblica ovvero organizzazione e gestione di servizio di interesse generale tramite PPP (Art.4, c.2, lett.c)".

⁽¹⁰⁾ Compilare il campo se "Tipo di controllo" è stato selezionato elemento diverso da "nessuno".

⁽¹¹⁾ La compilazione del campo non è richiesta per le società in liquidazione, per quelle soggette a procedure concorsuali e per i GAL.

⁽¹²⁾ Campo obbligatorio se per "Esito della revisione periodica" è stato selezionato "Razionalizzazione".

⁽¹³⁾ Nel campo l'Amministrazione deve specificare se nel provvedimento di revisione straordinaria, adottato ai sensi dell'art. 24 del TUSP, era stato indicato l'esito "Cessione a titolo oneroso". La compilazione non è richiesta se la società è in liquidazione, è soggetta a procedura concorsuale, è un GAL o nel caso in cui nel campo "Attività svolta dalla partecipata" sia stato selezionato "Coordinamento e attuazione patti territoriali e contratti d'area ex delibera CIPE 21/03/1997 (Art. 26, c.7) oppure "Gestione delle case da gioco – società già costituita e autorizzata alla data del 23/09/2016 (art. 26, c. 12 sexies)".

⁽¹⁴⁾ Nel campo l'Amministrazione deve dichiarare se la misura di cessione a titolo oneroso non è stata attuata ai sensi dell'art. 24, comma 5-bis. Il campo va compilato nel caso in cui la risposta al campo precedente "Dichiarazione di Cessione a titolo oneroso in Revisione straordinaria" sia Sì.

§ Nuovo campo rispetto alla rilevazione precedente.

*Campo con compilazione facoltativa.

DATI ANAGRAFICI DELLA PARTECIPATA

NOME DEL CAMPO	Indicazioni per la compilazione
Codice Fiscale	02622520795
Denominazione	PST-KR PARCO SCIENTIFICO TECN. MULT. SOC. CONSORTILE A R.L.
Data di costituzione della partecipata	04/11/2005
Forma giuridica	Società consortile a responsabilità limitata
Tipo di fondazione	Scegliere un elemento.
Altra forma giuridica	
Stato di attività della partecipata	attiva
Data di inizio della procedura ⁽¹⁾	
Società con azioni quotate in mercati regolamentati ⁽²⁾	
Società che ha emesso strumenti finanziari quotati in mercati regolamentati (ex TUSP) ⁽²⁾	
La società è un GAL ⁽²⁾	

⁽¹⁵⁾ Compilare solo se nel campo "stato di attività della partecipata" è stato indicato che sono in corso procedure di liquidazione oppure procedure concorsuali.

⁽¹⁶⁾ Nell'applicativo le società con azioni quotate e quelle emittenti strumenti finanziari quotati in mercati regolamentati ("società quotate ex TUSP") e i Gruppi di Azione Locale (GAL) sono individuati mediante elenchi ufficiali.

SEDE LEGALE DELLA PARTECIPATA

NOME DEL CAMPO	Indicazioni per la compilazione
Stato	Italia
Provincia	CROTONE
Comune	CROTONE
CAP*	88900
Indirizzo*	Via M. Nicoletta
Telefono*	0962 9521
FAX*	
Email*	
	Italia

* campo con compilazione facoltativa

SETTORE DI ATTIVITÀ DELLA PARTECIPATA

Indicare il settore ATECO rappresentativo dell'attività svolta. Nel caso in cui i settori siano più di uno, indicarli in ordine decrescente di importanza. Non è più richiesto indicare il peso di ciascuna attività.

La lista dei codici Ateco è disponibile al link <http://www.istat.it/it/strumenti/definizioni-e-classificazioni/ateco-2007>

NOME DEL CAMPO	Indicazioni per la compilazione
Attività 1	829999
Attività 2	
Attività 3	
Attività 4	

ULTERIORI INFORMAZIONI SULLA PARTECIPATA *

NOME DEL CAMPO	Indicazioni per la compilazione
Società in house	no
Previsione nello statuto di limiti sul fatturato ⁽³⁾	no
Società contenuta nell'allegato A al D.Lgs. n. 175/2016	
Società a partecipazione pubblica di diritto singolare (art.1, c. 4, lett. A) #	no
Riferimento normativo società di diritto singolare ⁽³⁾	
La società adotta un sistema di contabilità analitica e separata per attività? §	no
Specificare se la disciplina applicata è stata dettata da:§	Scegliere un elemento.
Società esclusa dall'applicazione dell'art. 4 con DPCM (art. 4, c. 9)	no
Società esclusa dall'applicazione dell'art. 4 con provvedimento del Presidente della Regione o delle Prov. Autonome (art. 4, c. 9)	Scegliere un elemento.
Riferimento normativo atto esclusione ⁽⁴⁾	

* La compilazione della Sezione "Ulteriori Informazioni sulla partecipata" non è richiesta per "società quotate ex TUSP", se la società è un GAL oppure se lo stato di attività della società è "in liquidazione" o "soggetta a procedure concorsuali".

⁽¹⁷⁾ Compilare il campo solo se nel campo precedente è stato scelto "sì"

⁽¹⁸⁾ Compilare il campo solo se in uno dei campi precedenti è stato scelto "sì"

Per la nozione giuridica di "società a partecipazione pubblica di diritto singolare" di cui all'art. 1, comma 4, del TUSP, si veda l'orientamento della Struttura di monitoraggio disponibile sul sito del DT al seguente link:

[http://www.dt.tesoro.it/export/sites/sitodt/modules/documenti_it/patrimonio_publico/patrimonio_pa/Orientamento_del_18_novembre_2019_xSocietx_a_partecipazione_pubblica_di_diritto_singolarex .pdf](http://www.dt.tesoro.it/export/sites/sitodt/modules/documenti_it/patrimonio_publico/patrimonio_pa/Orientamento_del_18_novembre_2019_xSocietx_a_partecipazione_pubblica_di_diritto_singolarex.pdf)

§ Nuovo campo rispetto alla rilevazione precedente.

DATI DI BILANCIO PER LA VERIFICA TUSP*

NOME DEL CAMPO	Anno 2020
Tipologia di attività svolta	Attività produttive di beni e servizi
Numero medio di dipendenti	
Numero dei componenti dell'organo di amministrazione	3
Compenso dei componenti dell'organo di amministrazione	
Numero dei componenti dell'organo di controllo	1
Compenso dei componenti dell'organo di controllo	

NOME DEL CAMPO	2020	2019	2018	2017	2016
Approvazione bilancio	sì	sì	sì	sì	sì
Risultato d'esercizio	3.387,00	-11.383,00	2.493,00	41.702,00	

* La compilazione della Sezione "Dati di bilancio per la verifica TUSP" non è richiesta per le "società quotate ex TUSP", se lo stato di attività della società è "in liquidazione" o "soggetta a procedure concorsuali".

ATTENZIONE: l'applicativo richiede la compilazione esclusivamente di una delle seguenti quattro sotto-sezioni di "DATI DI BILANCIO PER LA VERIFICA TUSP".

1. Attività produttive di beni e servizi o Distretti tecnologici

Compilare la seguente sotto-sezione se la "Tipologia di attività svolta" dalla partecipata è: "Attività produttive di beni e servizi" o "**Attività di promozione e sviluppo di progetti di ricerca finanziati (Distretti tecnologici)**".

NOME DEL CAMPO	2019	2018	2017
A1) Ricavi delle vendite e delle prestazioni	6.164	10.181	11.083
A5) Altri Ricavi e Proventi	84.486,00	112.315,00	144.042
di cui Contributi in conto esercizio	22.425	0,00	0,00

2. Attività di Holding

Compilare la seguente sotto-sezione se la "Tipologia di attività svolta" dalla partecipata è: "**Attività consistenti nell'assunzione di partecipazioni in società esercenti attività diverse da quella creditizia e finanziaria (Holding)**".

NOME DEL CAMPO	2020	2019	2018
A1) Ricavi delle vendite e delle prestazioni			
A5) Altri Ricavi e Proventi			
di cui Contributi in conto esercizio			
C15) Proventi da partecipazioni			
C16) Altri proventi finanziari			
C17 bis) Utili e perdite su cambi			
D18 a) Rettifiche di valore di attività finanziarie - Rivalutazioni di partecipazioni			

3. Attività bancarie e finanziarie

Compilare la seguente sotto-sezione se la "Tipologia di attività svolta" dalla partecipata è: "Attività bancarie e finanziarie".

NOME DEL CAMPO	2020	2019	2018
Interessi attivi e proventi assimilati			
Commissioni attive			

4. Attività assicurative

Compilare la seguente sotto-sezione se la "Tipologia di attività svolta" dalla partecipata è: "Attività assicurative".

NOME DEL CAMPO	2020	2019	2018
I.1 Conto Tecnico dei rami danni - Premi di competenza, al netto delle cessioni in riassicurazione			
I.3 Conto Tecnico dei rami danni - Altri proventi tecnici, al netto delle cessioni in riassicurazione			
II.1 Conto Tecnico dei rami vita - Premi dell'esercizio, al netto delle cessioni in riassicurazione			
II.4 Conto Tecnico dei rami vita - Altri proventi tecnici, al netto delle cessioni in riassicurazione			

QUOTA DI POSSESSO (quota diretta e/o indiretta)

NOME DEL CAMPO	Indicazioni per la compilazione
Tipologia di Partecipazione	Partecipazione diretta
Quota diretta ⁽⁵⁾	10,32%
Codice Fiscale Tramite ⁽⁶⁾	
Denominazione Tramite (organismo) ⁽⁶⁾	
Quota detenuta dalla Tramite nella società ⁽⁷⁾	

⁽¹⁹⁾ Se la partecipazione è diretta o sia diretta che indiretta, inserire la quota detenuta direttamente dall'Amministrazione nella società.

⁽²⁰⁾ Compilare se per "Tipologia di Partecipazione" è stato indicato "Partecipazione Indiretta" o "Partecipazione diretta e indiretta". Inserire CF e denominazione dell'ultima tramite attraverso la quale la società è indirettamente partecipata dall'Amministrazione.

⁽²¹⁾ Inserire la quota di partecipazione che la "tramite" detiene nella società.

QUOTA DI POSSESSO – TIPO DI CONTROLLO

NOME DEL CAMPO	Indicazioni per la compilazione
Tipo di controllo	Scegliere un elemento.

INFORMAZIONI ED ESITO PER LA RAZIONALIZZAZIONE

NOME DEL CAMPO	Indicazioni per la compilazione
Partecipazione ancora detenuta alla data di adozione del provvedimento	Si
Società controllata da una quotata	No
CF della società quotata controllante ⁽⁸⁾	
Denominazione della società quotata controllante ⁽⁸⁾	

⁽²²⁾ Compilare il campo solo se nel campo "Società controllata da una quotata" è stato scelto "sì".

Se la partecipazione è ancora detenuta alla data di adozione del provvedimento continuare con la compilazione dei campi di seguito riportati. Altrimenti, se la partecipazione non è più detenuta alla data di adozione del provvedimento, deve essere compilata la scheda "Partecipazione non più detenuta" in base alla tipologia della razionalizzazione realizzata.

La partecipata svolge un'attività di produzione di beni e servizi a favore dell'Amministrazione?	No
Attività svolta dalla Partecipata	produzione di un servizio di interesse generale (Art. 4, c. 2, lett. a)
Descrizione dell'attività	innovazione, ricerca e trasferimento dei risultati alle imprese e alle pubbliche amministrazioni.
Quota % di partecipazione detenuta dal soggetto privato ⁽⁹⁾	
Svolgimento di attività analoghe a quelle svolte da altre società (art.20, c.2 lett.c)	no
Necessità di contenimento dei costi di funzionamento (art.20, c.2 lett.f)	no
Necessità di aggregazione di società (art.20, c.2 lett.g)	no
L'Amministrazione ha fissato, con proprio provvedimento, obiettivi specifici sui costi di funzionamento della partecipata? (art.19, c, 5) ⁽¹⁰⁾	no
Esito della revisione periodica ⁽¹¹⁾	razionalizzazione
Modalità (razionalizzazione) ⁽¹²⁾	cessione della partecipazione a titolo oneroso
Termine previsto per la razionalizzazione ⁽¹²⁾	31/12/2022
Dichiarazione di Cessione a titolo oneroso in Revisione straordinaria(13) §	No
Applicazione dell'art. 24, comma 5-bis ⁽¹⁴⁾ §	No
Note*	

⁽²³⁾ Compilare il campo se "Attività svolta dalla Partecipata" precedentemente selezionata è "Realizzazione e gestione di opera pubblica ovvero organizzazione e gestione di servizio di interesse generale tramite PPP (Art.4, c.2, lett.c)".

⁽²⁴⁾ Compilare il campo se "Tipo di controllo" è stato selezionato elemento diverso da "nessuno".

⁽²⁵⁾ La compilazione del campo non è richiesta per le società in liquidazione, per quelle soggette a procedure concorsuali e per i GAL.

⁽²⁶⁾ Campo obbligatorio se per "Esito della revisione periodica" è stato selezionato "Razionalizzazione".

⁽²⁷⁾ Nel campo l'Amministrazione deve specificare se nel provvedimento di revisione straordinaria, adottato ai sensi dell'art. 24 del TUSP, era stato indicato l'esito "Cessione a titolo oneroso". La compilazione non è richiesta se la società è in liquidazione, è soggetta a procedura concorsuale, è un GAL o nel caso in cui nel campo "Attività svolta dalla partecipata" sia stato selezionato "Coordinamento e attuazione patti territoriali e contratti d'area ex delibera CIPE 21/03/1997 (Art. 26, c.7) oppure "Gestione delle case da gioco – società già costituita e autorizzata alla data del 23/09/2016 (art. 26, c. 12 sexies)".

⁽²⁸⁾ Nel campo l'Amministrazione deve dichiarare se la misura di cessione a titolo oneroso non è stata attuata ai sensi dell'art. 24, comma 5-bis. Il campo va compilato nel caso in cui la risposta al campo precedente "Dichiarazione di Cessione a titolo oneroso in Revisione straordinaria" sia Sì.

§ Nuovo campo rispetto alla rilevazione precedente.

*Campo con compilazione facoltativa.

DATI ANAGRAFICI DELLA PARTECIPATA

NOME DEL CAMPO	Indicazioni per la compilazione
Codice Fiscale	'02727770790
Denominazione	Gestione Servizi S.p.A. in liquidazione
Data di costituzione della partecipata	14/07/2005
Forma giuridica	Società per azioni
Tipo di fondazione	Scegliere un elemento.
Altra forma giuridica	
Stato di attività della partecipata	soggetta a procedure concorsuali
Data di inizio della procedura ⁽¹⁾	17/07/2018 - fallimento con rito ordinario ai sensi del R.D: 267/42
Società con azioni quotate in mercati regolamentati ⁽²⁾	
Società che ha emesso strumenti finanziari quotati in mercati regolamentati (ex TUSP) ⁽²⁾	
La società è un GAL ⁽²⁾	

⁽²⁹⁾ Compilare solo se nel campo "stato di attività della partecipata" è stato indicato che sono in corso procedure di liquidazione oppure procedure concorsuali.

⁽³⁰⁾ Nell'applicativo le società con azioni quotate e quelle emittenti strumenti finanziari quotati in mercati regolamentati ("società quotate ex TUSP") e i Gruppi di Azione Locale (GAL) sono individuati mediante elenchi ufficiali.

SEDE LEGALE DELLA PARTECIPATA

NOME DEL CAMPO	Indicazioni per la compilazione
Stato	Italia
Provincia	CROTONE
Comune	CROTONE
CAP*	88900
Indirizzo*	Via M. Nicoletta
Telefono*	0962 9521
FAX*	
Email*	
	Italia

* campo con compilazione facoltativa

SETTORE DI ATTIVITÀ DELLA PARTECIPATA

Indicare il settore ATECO rappresentativo dell'attività svolta. Nel caso in cui i settori siano più di uno, indicarli in ordine decrescente di importanza. Non è più richiesto indicare il peso di ciascuna attività.

La lista dei codici Ateco è disponibile al link <http://www.istat.it/it/strumenti/definizioni-e-classificazioni/ateco-2007>

NOME DEL CAMPO	Indicazioni per la compilazione
Attività 1	43.21.01
Attività 2	
Attività 3	
Attività 4	

ULTERIORI INFORMAZIONI SULLA PARTECIPATA *

NOME DEL CAMPO	Indicazioni per la compilazione
Società in house	no
Previsione nello statuto di limiti sul fatturato ⁽³⁾	no
Società contenuta nell'allegato A al D.Lgs. n. 175/2016	
Società a partecipazione pubblica di diritto singolare (art.1, c. 4, lett. A) #	no
Riferimento normativo società di diritto singolare ⁽³⁾	
La società adotta un sistema di contabilità analitica e separata per attività? §	no
Specificare se la disciplina applicata è stata dettata da:§	Scegliere un elemento.
Società esclusa dall'applicazione dell'art. 4 con DPCM (art. 4, c. 9)	no
Società esclusa dall'applicazione dell'art. 4 con provvedimento del Presidente della Regione o delle Prov. Autonome (art. 4, c. 9)	Scegliere un elemento.
Riferimento normativo atto esclusione ⁽⁴⁾	

* La compilazione della Sezione "Ulteriori Informazioni sulla partecipata" non è richiesta per "società quotate ex TUSP", se la società è un GAL oppure se lo stato di attività della società è "in liquidazione" o "soggetta a procedure concorsuali".

⁽³¹⁾ Compilare il campo solo se nel campo precedente è stato scelto "sì"

⁽³²⁾ Compilare il campo solo se in uno dei campi precedenti è stato scelto "sì"

Per la nozione giuridica di "società a partecipazione pubblica di diritto singolare" di cui all'art. 1, comma 4, del TUSP, si veda l'orientamento della Struttura di monitoraggio disponibile sul sito del DT al seguente link:

http://www.dt.tesoro.it/export/sites/sitodt/modules/documenti_it/patrimonio_pubblico/patrimonio_pa/Orientamento_del_18_novembre_2019_xSocietx_a_partecipazione_pubblica_di_diritto_singolarex_.pdf

§ Nuovo campo rispetto alla rilevazione precedente.

DATI DI BILANCIO PER LA VERIFICA TUSP*

NOME DEL CAMPO	Anno 2020
Tipologia di attività svolta	Attività produttive di beni e servizi
Numero medio di dipendenti	
Numero dei componenti dell'organo di amministrazione	0
Compenso dei componenti dell'organo di amministrazione	
Numero dei componenti dell'organo di controllo	
Compenso dei componenti dell'organo di controllo	

NOME DEL CAMPO	2020	2019	2018	2017	2016
Approvazione bilancio					
Risultato d'esercizio					

* La compilazione della Sezione "Dati di bilancio per la verifica TUSP" non è richiesta per le "società quotate ex TUSP", se lo stato di attività della società è "in liquidazione" o "soggetta a procedure concorsuali".

ATTENZIONE: l'applicativo richiede la compilazione esclusivamente di una delle seguenti quattro sotto-sezioni di "DATI DI BILANCIO PER LA VERIFICA TUSP".

1. Attività produttive di beni e servizi o Distretti tecnologici

Compilare la seguente sotto-sezione se la "Tipologia di attività svolta" dalla partecipata è: "Attività produttive di beni e servizi" o "**Attività di promozione e sviluppo di progetti di ricerca finanziati (Distretti tecnologici)**".

NOME DEL CAMPO	2019	2018	2017
A1) Ricavi delle vendite e delle prestazioni			
A5) Altri Ricavi e Proventi			
di cui Contributi in conto esercizio			

2. Attività di Holding

Compilare la seguente sotto-sezione se la "Tipologia di attività svolta" dalla partecipata è: "**Attività consistenti nell'assunzione di partecipazioni in società esercenti attività diverse da quella creditizia e finanziaria (Holding)**".

NOME DEL CAMPO	2020	2019	2018
A1) Ricavi delle vendite e delle prestazioni			
A5) Altri Ricavi e Proventi			
di cui Contributi in conto esercizio			
C15) Proventi da partecipazioni			
C16) Altri proventi finanziari			
C17 bis) Utili e perdite su cambi			
D18 a) Rettifiche di valore di attività finanziarie - Rivalutazioni di partecipazioni			

3. Attività bancarie e finanziarie

Compilare la seguente sotto-sezione se la "Tipologia di attività svolta" dalla partecipata è: "**Attività bancarie e finanziarie**".

NOME DEL CAMPO	2020	2019	2018
Interessi attivi e proventi assimilati			
Commissioni attive			

4. Attività assicurative

Compilare la seguente sotto-sezione se la "Tipologia di attività svolta" dalla partecipata è: "**Attività assicurative**".

NOME DEL CAMPO	2020	2019	2018
I.1 Conto Tecnico dei rami danni - Premi di competenza, al netto delle cessioni in riassicurazione			
I.3 Conto Tecnico dei rami danni - Altri proventi tecnici, al netto delle cessioni in riassicurazione			
II.1 Conto Tecnico dei rami vita - Premi dell'esercizio, al netto delle cessioni in riassicurazione			
II.4 Conto Tecnico dei rami vita - Altri proventi tecnici, al netto delle cessioni in riassicurazione			

QUOTA DI POSSESSO (quota diretta e/o indiretta)

NOME DEL CAMPO	Indicazioni per la compilazione
Tipologia di Partecipazione	Partecipazione diretta
Quota diretta ⁽⁵⁾	100%
Codice Fiscale Tramite ⁽⁶⁾	
Denominazione Tramite (organismo) ⁽⁶⁾	
Quota detenuta dalla Tramite nella società ⁽⁷⁾	

⁽³³⁾ Se la partecipazione è diretta o sia diretta che indiretta, inserire la quota detenuta direttamente dall'Amministrazione nella società.

⁽³⁴⁾ Compilare se per "Tipologia di Partecipazione" è stato indicato "Partecipazione Indiretta" o "Partecipazione diretta e indiretta". Inserire CF e denominazione dell'ultima tramite attraverso la quale la società è indirettamente partecipata dall'Amministrazione.

⁽³⁵⁾ Inserire la quota di partecipazione che la "tramite" detiene nella società.

QUOTA DI POSSESSO – TIPO DI CONTROLLO

NOME DEL CAMPO	Indicazioni per la compilazione
Tipo di controllo	Scegliere un elemento.

INFORMAZIONI ED ESITO PER LA RAZIONALIZZAZIONE

NOME DEL CAMPO	Indicazioni per la compilazione
Partecipazione ancora detenuta alla data di adozione del provvedimento	Si
Società controllata da una quotata	No
CF della società quotata controllante ⁽⁸⁾	
Denominazione della società quotata controllante ⁽⁸⁾	

⁽³⁶⁾ Compilare il campo solo se nel campo "Società controllata da una quotata" è stato scelto "sì".

Se la partecipazione è ancora detenuta alla data di adozione del provvedimento continuare con la compilazione dei campi di seguito riportati. Altrimenti, se la partecipazione non è più detenuta alla data di adozione del provvedimento, deve essere compilata la scheda "Partecipazione non più detenuta" in base alla tipologia della razionalizzazione realizzata.

La partecipata svolge un'attività di produzione di beni e servizi a favore dell'Amministrazione?	No
Attività svolta dalla Partecipata	produzione di un servizio di interesse generale (Art. 4, c. 2, lett. a)
Descrizione dell'attività	innovazione, ricerca e trasferimento dei risultati alle imprese e alle pubbliche amministrazioni.
Quota % di partecipazione detenuta dal soggetto privato ⁽⁹⁾	
Svolgimento di attività analoghe a quelle svolte da altre società (art.20, c.2 lett.c)	no
Necessità di contenimento dei costi di funzionamento (art.20, c.2 lett.f)	no
Necessità di aggregazione di società (art.20, c.2 lett.g)	no
L'Amministrazione ha fissato, con proprio provvedimento, obiettivi specifici sui costi di funzionamento della partecipata? (art.19, c, 5) ⁽¹⁰⁾	no
Esito della revisione periodica ⁽¹¹⁾	razionalizzazione
Modalità (razionalizzazione) ⁽¹²⁾	scioglimento della società
Termine previsto per la razionalizzazione ⁽¹²⁾	
Dichiarazione di Cessione a titolo oneroso in Revisione straordinaria ⁽¹³⁾ §	Scegliere un elemento.
Applicazione dell'art. 24, comma 5-bis ⁽¹⁴⁾ §	No
Note*	Procedura Concorsuale in corso

⁽³⁷⁾ Compilare il campo se "Attività svolta dalla Partecipata" precedentemente selezionata è "Realizzazione e gestione di opera pubblica ovvero organizzazione e gestione di servizio di interesse generale tramite PPP (Art.4, c.2, lett.c)".

⁽³⁸⁾ Compilare il campo se "Tipo di controllo" è stato selezionato elemento diverso da "nessuno".

⁽³⁹⁾ La compilazione del campo non è richiesta per le società in liquidazione, per quelle soggette a procedure concorsuali e per i GAL.

⁽⁴⁰⁾ Campo obbligatorio se per "Esito della revisione periodica" è stato selezionato "Razionalizzazione".

⁽⁴¹⁾ Nel campo l'Amministrazione deve specificare se nel provvedimento di revisione straordinaria, adottato ai sensi dell'art. 24 del TUSP, era stato indicato l'esito "Cessione a titolo oneroso". La compilazione non è richiesta se la società è in liquidazione, è soggetta a procedura concorsuale, è un GAL o nel caso in cui nel campo "Attività svolta dalla partecipata" sia stato selezionato "Coordinamento e attuazione patti territoriali e contratti d'area ex delibera CIPE 21/03/1997 (Art. 26, c.7) oppure "Gestione delle case da gioco – società già costituita e autorizzata alla data del 23/09/2016 (art. 26, c. 12 sexies)".

⁽⁴²⁾ Nel campo l'Amministrazione deve dichiarare se la misura di cessione a titolo oneroso non è stata attuata ai sensi dell'art. 24, comma 5-bis. Il campo va compilato nel caso in cui la risposta al campo precedente "Dichiarazione di Cessione a titolo oneroso in Revisione straordinaria" sia Sì.

§ Nuovo campo rispetto alla rilevazione precedente.

*Campo con compilazione facoltativa.

DATI ANAGRAFICI DELLA PARTECIPATA

NOME DEL CAMPO	Indicazioni per la compilazione
Codice Fiscale	'02727770790
Denominazione	STU STAZIONE S.P.A. IN LIQUIDAZIONE
Data di costituzione della partecipata	09/02/2006
Forma giuridica	Società per azioni
Tipo di fondazione	Scegliere un elemento.
Altra forma giuridica	
Stato di attività della partecipata	inattiva
Data di inizio della procedura ⁽¹⁾	2012
Società con azioni quotate in mercati regolamentati ⁽²⁾	
Società che ha emesso strumenti finanziari quotati in mercati regolamentati (ex TUSP) ⁽²⁾	
La società è un GAL ⁽²⁾	

⁽⁴³⁾ Compilare solo se nel campo "stato di attività della partecipata" è stato indicato che sono in corso procedure di liquidazione oppure procedure concorsuali.

⁽⁴⁴⁾ Nell'applicativo le società con azioni quotate e quelle emittenti strumenti finanziari quotati in mercati regolamentati ("società quotate ex TUSP") e i Gruppi di Azione Locale (GAL) sono individuati mediante elenchi ufficiali.

SEDE LEGALE DELLA PARTECIPATA

NOME DEL CAMPO	Indicazioni per la compilazione
Stato	Italia
Provincia	CROTONE
Comune	CROTONE
CAP*	88900
Indirizzo*	Via M. Nicoletta
Telefono*	0962 9521
FAX*	
Email*	
	Italia

* campo con compilazione facoltativa

SETTORE DI ATTIVITÀ DELLA PARTECIPATA

Indicare il settore ATECO rappresentativo dell'attività svolta. Nel caso in cui i settori siano più di uno, indicarli in ordine decrescente di importanza. Non è più richiesto indicare il peso di ciascuna attività.

La lista dei codici Ateco è disponibile al link <http://www.istat.it/it/strumenti/definizioni-e-classificazioni/ateco-2007>

NOME DEL CAMPO	Indicazioni per la compilazione
Attività 1	
Attività 2	
Attività 3	
Attività 4	

ULTERIORI INFORMAZIONI SULLA PARTECIPATA *

NOME DEL CAMPO	Indicazioni per la compilazione
Società in house	no
Previsione nello statuto di limiti sul fatturato ⁽³⁾	no
Società contenuta nell'allegato A al D.Lgs. n. 175/2016	
Società a partecipazione pubblica di diritto singolare (art.1, c. 4, lett. A) #	no
Riferimento normativo società di diritto singolare ⁽³⁾	
La società adotta un sistema di contabilità analitica e separata per attività? §	no
Specificare se la disciplina applicata è stata dettata da:§	Scegliere un elemento.
Società esclusa dall'applicazione dell'art. 4 con DPCM (art. 4, c. 9)	no
Società esclusa dall'applicazione dell'art. 4 con provvedimento del Presidente della Regione o delle Prov. Autonome (art. 4, c. 9)	Scegliere un elemento.
Riferimento normativo atto esclusione ⁽⁴⁾	

* La compilazione della Sezione "Ulteriori Informazioni sulla partecipata" non è richiesta per "società quotate ex TUSP", se la società è un GAL oppure se lo stato di attività della società è "in liquidazione" o "soggetta a procedure concorsuali".

⁽⁴⁵⁾ Compilare il campo solo se nel campo precedente è stato scelto "sì"

⁽⁴⁶⁾ Compilare il campo solo se in uno dei campi precedenti è stato scelto "sì"

Per la nozione giuridica di "società a partecipazione pubblica di diritto singolare" di cui all'art. 1, comma 4, del TUSP, si veda l'orientamento della Struttura di monitoraggio disponibile sul sito del DT al seguente link:

[http://www.dt.tesoro.it/export/sites/sitodt/modules/documenti_it/patrimonio_pubblico/patrimonio_pa/Orientamento_del_18_novembre_2019_xSocietx_a_partecipazione_pubblica_di_diritto_singolarex .pdf](http://www.dt.tesoro.it/export/sites/sitodt/modules/documenti_it/patrimonio_pubblico/patrimonio_pa/Orientamento_del_18_novembre_2019_xSocietx_a_partecipazione_pubblica_di_diritto_singolarex.pdf)

§ Nuovo campo rispetto alla rilevazione precedente.

DATI DI BILANCIO PER LA VERIFICA TUSP*

NOME DEL CAMPO	Anno 2020
Tipologia di attività svolta	Attività produttive di beni e servizi
Numero medio di dipendenti	
Numero dei componenti dell'organo di amministrazione	0
Compenso dei componenti dell'organo di amministrazione	
Numero dei componenti dell'organo di controllo	
Compenso dei componenti dell'organo di controllo	

NOME DEL CAMPO	2020	2019	2018	2017	2016
Approvazione bilancio					
Risultato d'esercizio					

* La compilazione della Sezione "Dati di bilancio per la verifica TUSP" non è richiesta per le "società quotate ex TUSP", se lo stato di attività della società è "in liquidazione" o "soggetta a procedure concorsuali".

ATTENZIONE: l'applicativo richiede la compilazione esclusivamente di una delle seguenti quattro sotto-sezioni di "DATI DI BILANCIO PER LA VERIFICA TUSP".

1. Attività produttive di beni e servizi o Distretti tecnologici

Compilare la seguente sotto-sezione se la "Tipologia di attività svolta" dalla partecipata è: "Attività produttive di beni e servizi" o "**Attività di promozione e sviluppo di progetti di ricerca finanziati (Distretti tecnologici)**".

NOME DEL CAMPO	2019	2018	2017
A1) Ricavi delle vendite e delle prestazioni			
A5) Altri Ricavi e Proventi			
di cui Contributi in conto esercizio			

2. Attività di Holding

Compilare la seguente sotto-sezione se la "Tipologia di attività svolta" dalla partecipata è: "**Attività consistenti nell'assunzione di partecipazioni in società esercenti attività diverse da quella creditizia e finanziaria (Holding)**".

NOME DEL CAMPO	2020	2019	2018
A1) Ricavi delle vendite e delle prestazioni			
A5) Altri Ricavi e Proventi			
di cui Contributi in conto esercizio			
C15) Proventi da partecipazioni			
C16) Altri proventi finanziari			
C17 bis) Utili e perdite su cambi			
D18 a) Rettifiche di valore di attività finanziarie - Rivalutazioni di partecipazioni			

3. Attività bancarie e finanziarie

Compilare la seguente sotto-sezione se la "Tipologia di attività svolta" dalla partecipata è: "Attività bancarie e finanziarie".

NOME DEL CAMPO	2020	2019	2018
Interessi attivi e proventi assimilati			
Commissioni attive			

4. Attività assicurative

Compilare la seguente sotto-sezione se la "Tipologia di attività svolta" dalla partecipata è: "Attività assicurative".

NOME DEL CAMPO	2020	2019	2018
I.1 Conto Tecnico dei rami danni - Premi di competenza, al netto delle cessioni in riassicurazione			
I.3 Conto Tecnico dei rami danni - Altri proventi tecnici, al netto delle cessioni in riassicurazione			
II.1 Conto Tecnico dei rami vita - Premi dell'esercizio, al netto delle cessioni in riassicurazione			
II.4 Conto Tecnico dei rami vita - Altri proventi tecnici, al netto delle cessioni in riassicurazione			

QUOTA DI POSSESSO (quota diretta e/o indiretta)

NOME DEL CAMPO	Indicazioni per la compilazione
Tipologia di Partecipazione	Partecipazione diretta
Quota diretta ⁽⁵⁾	100%
Codice Fiscale Tramite ⁽⁶⁾	
Denominazione Tramite (organismo) ⁽⁶⁾	
Quota detenuta dalla Tramite nella società ⁽⁷⁾	

⁽⁴⁷⁾ Se la partecipazione è diretta o sia diretta che indiretta, inserire la quota detenuta direttamente dall'Amministrazione nella società.

⁽⁴⁸⁾ Compilare se per "Tipologia di Partecipazione" è stato indicato "Partecipazione Indiretta" o "Partecipazione diretta e indiretta". Inserire CF e denominazione dell'ultima tramite attraverso la quale la società è indirettamente partecipata dall'Amministrazione.

⁽⁴⁹⁾ Inserire la quota di partecipazione che la "tramite" detiene nella società.

QUOTA DI POSSESSO – TIPO DI CONTROLLO

NOME DEL CAMPO	Indicazioni per la compilazione
Tipo di controllo	Scegliere un elemento.

INFORMAZIONI ED ESITO PER LA RAZIONALIZZAZIONE

NOME DEL CAMPO	Indicazioni per la compilazione
Partecipazione ancora detenuta alla data di adozione del provvedimento	Si
Società controllata da una quotata	No
CF della società quotata controllante ⁽⁸⁾	
Denominazione della società quotata controllante ⁽⁸⁾	

⁽⁵⁰⁾ Compilare il campo solo se nel campo "Società controllata da una quotata" è stato scelto "sì".

Se la partecipazione è ancora detenuta alla data di adozione del provvedimento continuare con la compilazione dei campi di seguito riportati. Altrimenti, se la partecipazione non è più detenuta alla data di adozione del provvedimento, deve essere compilata la scheda "Partecipazione non più detenuta" in base alla tipologia della razionalizzazione realizzata.

La partecipata svolge un'attività di produzione di beni e servizi a favore dell'Amministrazione?	No
Attività svolta dalla Partecipata	nessuna attività
Descrizione dell'attività	
Quota % di partecipazione detenuta dal soggetto privato ⁽⁹⁾	
Svolgimento di attività analoghe a quelle svolte da altre società (art.20, c.2 lett.c)	no
Necessità di contenimento dei costi di funzionamento (art.20, c.2 lett.f)	no
Necessità di aggregazione di società (art.20, c.2 lett.g)	no
L'Amministrazione ha fissato, con proprio provvedimento, obiettivi specifici sui costi di funzionamento della partecipata? (art.19, c, 5) ⁽¹⁰⁾	no
Esito della revisione periodica ⁽¹¹⁾	razionalizzazione
Modalità (razionalizzazione) ⁽¹²⁾	scioglimento della società
Termine previsto per la razionalizzazione ⁽¹²⁾	31/12/2022
Dichiarazione di Cessione a titolo oneroso in Revisione straordinaria(13) §	No
Applicazione dell'art. 24, comma 5-bis ⁽¹⁴⁾ §	No
Note*	

⁽⁵¹⁾ Compilare il campo se "Attività svolta dalla Partecipata" precedentemente selezionata è "Realizzazione e gestione di opera pubblica ovvero organizzazione e gestione di servizio di interesse generale tramite PPP (Art.4, c.2, lett.c)".

⁽⁵²⁾ Compilare il campo se "Tipo di controllo" è stato selezionato elemento diverso da "nessuno".

⁽⁵³⁾ La compilazione del campo non è richiesta per le società in liquidazione, per quelle soggette a procedure concorsuali e per i GAL.

⁽⁵⁴⁾ Campo obbligatorio se per "Esito della revisione periodica" è stato selezionato "Razionalizzazione".

⁽⁵⁵⁾ Nel campo l'Amministrazione deve specificare se nel provvedimento di revisione straordinaria, adottato ai sensi dell'art. 24 del TUSP, era stato indicato l'esito "Cessione a titolo oneroso". La compilazione non è richiesta se la società è in liquidazione, è soggetta a procedura concorsuale, è un GAL o nel caso in cui nel campo "Attività svolta dalla partecipata" sia stato selezionato "Coordinamento e attuazione patti territoriali e contratti d'area ex delibera CIPE 21/03/1997 (Art. 26, c.7) oppure "Gestione delle case da gioco – società già costituita e autorizzata alla data del 23/09/2016 (art. 26, c. 12 sexies)".

⁽⁵⁶⁾ Nel campo l'Amministrazione deve dichiarare se la misura di cessione a titolo oneroso non è stata attuata ai sensi dell'art. 24, comma 5-bis. Il campo va compilato nel caso in cui la risposta al campo precedente "Dichiarazione di Cessione a titolo oneroso in Revisione straordinaria" sia Sì.

§ Nuovo campo rispetto alla rilevazione precedente.

*Campo con compilazione facoltativa.

DATI ANAGRAFICI DELLA PARTECIPATA

SCHEDA REVISIONE PERIODICA DELLE PARTECIPAZIONI DETENUTE AL 31/12/2020

NOME DEL CAMPO	Indicazioni per la compilazione
Codice Fiscale	'02785670791
Denominazione	SOCIETA' DELLE TERME S.P.A. in liquidazione
Data di costituzione della partecipata	15/05/2006
Forma giuridica	Società per azioni
Tipo di fondazione	Scegliere un elemento.
Altra forma giuridica	
Stato di attività della partecipata	inattiva
Data di inizio della procedura ⁽¹⁾	2012
Società con azioni quotate in mercati regolamentati ⁽²⁾	
Società che ha emesso strumenti finanziari quotati in mercati regolamentati (ex TUSP) ⁽²⁾	
La società è un GAL ⁽²⁾	

⁽⁵⁷⁾ Compilare solo se nel campo “stato di attività della partecipata” è stato indicato che sono in corso procedure di liquidazione oppure procedure concorsuali.

⁽⁵⁸⁾ Nell’applicativo le società con azioni quotate e quelle emittenti strumenti finanziari quotati in mercati regolamentati (“società quotate ex TUSP”) e i Gruppi di Azione Locale (GAL) sono individuati mediante elenchi ufficiali.

SEDE LEGALE DELLA PARTECIPATA

NOME DEL CAMPO	Indicazioni per la compilazione
Stato	Italia
Provincia	CROTONE
Comune	CROTONE
CAP*	88900
Indirizzo*	Via M. Nicoletta
Telefono*	0962 9521
FAX*	
Email*	
	Italia

*campo con compilazione facoltativa

SETTORE DI ATTIVITÀ DELLA PARTECIPATA

Indicare il settore ATECO rappresentativo dell’attività svolta. Nel caso in cui i settori siano più di uno, indicarli in ordine decrescente di importanza. Non è più richiesto indicare il peso di ciascuna attività.

La lista dei codici Ateco è disponibile al link <http://www.istat.it/it/strumenti/definizioni-e-classificazioni/ateco-2007>

NOME DEL CAMPO	Indicazioni per la compilazione
Attività 1	
Attività 2	
Attività 3	
Attività 4	

ULTERIORI INFORMAZIONI SULLA PARTECIPATA *

NOME DEL CAMPO	Indicazioni per la compilazione
Società in house	no
Previsione nello statuto di limiti sul fatturato ⁽³⁾	no
Società contenuta nell'allegato A al D.Lgs. n. 175/2016	
Società a partecipazione pubblica di diritto singolare (art.1, c. 4, lett. A) #	no
Riferimento normativo società di diritto singolare ⁽³⁾	
La società adotta un sistema di contabilità analitica e separata per attività? §	no
Specificare se la disciplina applicata è stata dettata da: §	Scegliere un elemento.
Società esclusa dall'applicazione dell'art. 4 con DPCM (art. 4, c. 9)	no
Società esclusa dall'applicazione dell'art. 4 con provvedimento del Presidente della Regione o delle Prov. Autonome (art. 4, c. 9)	Scegliere un elemento.
Riferimento normativo atto esclusione ⁽⁴⁾	

* La compilazione della Sezione "Ulteriori Informazioni sulla partecipata" non è richiesta per "società quotate ex TUSP", se la società è un GAL oppure se lo stato di attività della società è "in liquidazione" o "soggetta a procedure concorsuali".

⁽⁵⁹⁾ Compilare il campo solo se nel campo precedente è stato scelto "sì"

⁽⁶⁰⁾ Compilare il campo solo se in uno dei campi precedenti è stato scelto "sì"

Per la nozione giuridica di "società a partecipazione pubblica di diritto singolare" di cui all'art. 1, comma 4, del TUSP, si veda l'orientamento della Struttura di monitoraggio disponibile sul sito del DT al seguente link:

[http://www.dt.tesoro.it/export/sites/sitodt/modules/documenti_it/patrimonio_pubblico/patrimonio_pa/Orientamento_del_18_novembre_2019_xSocietx_a_partecipazione_pubblica_di_diritto_singolarex .pdf](http://www.dt.tesoro.it/export/sites/sitodt/modules/documenti_it/patrimonio_pubblico/patrimonio_pa/Orientamento_del_18_novembre_2019_xSocietx_a_partecipazione_pubblica_di_diritto_singolarex.pdf)

§ Nuovo campo rispetto alla rilevazione precedente.

DATI DI BILANCIO PER LA VERIFICA TUSP*

NOME DEL CAMPO	Anno 2020
Tipologia di attività svolta	Attività produttive di beni e servizi
Numero medio di dipendenti	
Numero dei componenti dell'organo di amministrazione	0
Compenso dei componenti dell'organo di amministrazione	
Numero dei componenti dell'organo di controllo	
Compenso dei componenti dell'organo di controllo	

NOME DEL CAMPO	2020	2019	2018	2017	2016
Approvazione bilancio					
Risultato d'esercizio					

* La compilazione della Sezione "Dati di bilancio per la verifica TUSP" non è richiesta per le "società quotate ex TUSP", se lo stato di attività della società è "in liquidazione" o "soggetta a procedure concorsuali".

ATTENZIONE: l'applicativo richiede la compilazione esclusivamente di una delle seguenti quattro sotto-sezioni di "DATI DI BILANCIO PER LA VERIFICA TUSP".

1. Attività produttive di beni e servizi o Distretti tecnologici

Compilare la seguente sotto-sezione se la "Tipologia di attività svolta" dalla partecipata è: "Attività produttive di beni e servizi" o "**Attività di promozione e sviluppo di progetti di ricerca finanziati (Distretti tecnologici)**".

NOME DEL CAMPO	2019	2018	2017
A1) Ricavi delle vendite e delle prestazioni			
A5) Altri Ricavi e Proventi			
di cui Contributi in conto esercizio			

2. Attività di Holding

Compilare la seguente sotto-sezione se la "Tipologia di attività svolta" dalla partecipata è: "**Attività consistenti nell'assunzione di partecipazioni in società esercenti attività diverse da quella creditizia e finanziaria (Holding)**".

NOME DEL CAMPO	2020	2019	2018
A1) Ricavi delle vendite e delle prestazioni			
A5) Altri Ricavi e Proventi			
di cui Contributi in conto esercizio			
C15) Proventi da partecipazioni			
C16) Altri proventi finanziari			
C17 bis) Utili e perdite su cambi			
D18 a) Rettifiche di valore di attività finanziarie - Rivalutazioni di partecipazioni			

3. Attività bancarie e finanziarie

Compilare la seguente sotto-sezione se la "Tipologia di attività svolta" dalla partecipata è: "**Attività bancarie e finanziarie**".

NOME DEL CAMPO	2020	2019	2018
Interessi attivi e proventi assimilati			
Commissioni attive			

4. Attività assicurative

Compilare la seguente sotto-sezione se la "Tipologia di attività svolta" dalla partecipata è: "**Attività assicurative**".

NOME DEL CAMPO	2020	2019	2018
I.1 Conto Tecnico dei rami danni - Premi di competenza, al netto delle cessioni in riassicurazione			
I.3 Conto Tecnico dei rami danni - Altri proventi tecnici, al netto delle cessioni in riassicurazione			
II.1 Conto Tecnico dei rami vita - Premi dell'esercizio, al netto delle cessioni in riassicurazione			
II.4 Conto Tecnico dei rami vita - Altri proventi tecnici, al netto delle cessioni in riassicurazione			

QUOTA DI POSSESSO (quota diretta e/o indiretta)

NOME DEL CAMPO	Indicazioni per la compilazione
Tipologia di Partecipazione	Partecipazione diretta
Quota diretta ⁽⁵⁾	100%
Codice Fiscale Tramite ⁽⁶⁾	
Denominazione Tramite (organismo) ⁽⁶⁾	
Quota detenuta dalla Tramite nella società ⁽⁷⁾	

⁽⁶¹⁾ Se la partecipazione è diretta o sia diretta che indiretta, inserire la quota detenuta direttamente dall'Amministrazione nella società.

⁽⁶²⁾ Compilare se per "Tipologia di Partecipazione" è stato indicato "Partecipazione Indiretta" o "Partecipazione diretta e indiretta". Inserire CF e denominazione dell'ultima tramite attraverso la quale la società è indirettamente partecipata dall'Amministrazione.

⁽⁶³⁾ Inserire la quota di partecipazione che la "tramite" detiene nella società.

QUOTA DI POSSESSO – TIPO DI CONTROLLO

NOME DEL CAMPO	Indicazioni per la compilazione
Tipo di controllo	Scegliere un elemento.

INFORMAZIONI ED ESITO PER LA RAZIONALIZZAZIONE

NOME DEL CAMPO	Indicazioni per la compilazione
Partecipazione ancora detenuta alla data di adozione del provvedimento	Si
Società controllata da una quotata	No
CF della società quotata controllante ⁽⁸⁾	
Denominazione della società quotata controllante ⁽⁸⁾	

⁽⁶⁴⁾ Compilare il campo solo se nel campo "Società controllata da una quotata" è stato scelto "sì".

Se la partecipazione è ancora detenuta alla data di adozione del provvedimento continuare con la compilazione dei campi di seguito riportati. Altrimenti, se la partecipazione non è più detenuta alla data di adozione del provvedimento, deve essere compilata la scheda "Partecipazione non più detenuta" in base alla tipologia della razionalizzazione realizzata.

La partecipata svolge un'attività di produzione di beni e servizi a favore dell'Amministrazione?	No
Attività svolta dalla Partecipata	nessuna attività
Descrizione dell'attività	
Quota % di partecipazione detenuta dal soggetto privato ⁽⁹⁾	
Svolgimento di attività analoghe a quelle svolte da altre società (art.20, c.2 lett.c)	no
Necessità di contenimento dei costi di funzionamento (art.20, c.2 lett.f)	no
Necessità di aggregazione di società (art.20, c.2 lett.g)	no
L'Amministrazione ha fissato, con proprio provvedimento, obiettivi specifici sui costi di funzionamento della partecipata? (art.19, c, 5) ⁽¹⁰⁾	no
Esito della revisione periodica ⁽¹¹⁾	razionalizzazione
Modalità (razionalizzazione) ⁽¹²⁾	scioglimento della società
Termine previsto per la razionalizzazione ⁽¹²⁾	31/12/2022
Dichiarazione di Cessione a titolo oneroso in Revisione straordinaria(13) §	No
Applicazione dell'art. 24, comma 5-bis ⁽¹⁴⁾ §	No
Note*	

⁽⁶⁵⁾ Compilare il campo se "Attività svolta dalla Partecipata" precedentemente selezionata è "Realizzazione e gestione di opera pubblica ovvero organizzazione e gestione di servizio di interesse generale tramite PPP (Art.4, c.2, lett.c)".

⁽⁶⁶⁾ Compilare il campo se "Tipo di controllo" è stato selezionato elemento diverso da "nessuno".

⁽⁶⁷⁾ La compilazione del campo non è richiesta per le società in liquidazione, per quelle soggette a procedure concorsuali e per i GAL.

⁽⁶⁸⁾ Campo obbligatorio se per "Esito della revisione periodica" è stato selezionato "Razionalizzazione".

⁽⁶⁹⁾ Nel campo l'Amministrazione deve specificare se nel provvedimento di revisione straordinaria, adottato ai sensi dell'art. 24 del TUSP, era stato indicato l'esito "Cessione a titolo oneroso". La compilazione non è richiesta se la società è in liquidazione, è soggetta a procedura concorsuale, è un GAL o nel caso in cui nel campo "Attività svolta dalla partecipata" sia stato selezionato "Coordinamento e attuazione patti territoriali e contratti d'area ex delibera CIPE 21/03/1997 (Art. 26, c.7) oppure "Gestione delle case da gioco – società già costituita e autorizzata alla data del 23/09/2016 (art. 26, c. 12 sexies)".

⁽⁷⁰⁾ Nel campo l'Amministrazione deve dichiarare se la misura di cessione a titolo oneroso non è stata attuata ai sensi dell'art. 24, comma 5-bis. Il campo va compilato nel caso in cui la risposta al campo precedente "Dichiarazione di Cessione a titolo oneroso in Revisione straordinaria" sia Sì.

§ Nuovo campo rispetto alla rilevazione precedente.

*Campo con compilazione facoltativa.

**SCHEDE DI RILEVAZIONE
PER LA RILEVAZIONE DELLE
partecipazioni detenute al 31/12/2019
in società e in soggetti di forma non
societaria (art. 17, commi 3 e 4, del D.L.
n. 90/2014).**

DATI ANAGRAFICI DELLA PARTECIPATA

NOME DEL CAMPO	Indicazioni per la compilazione
Codice Fiscale	02727000792
Denominazione	FONDAZIONE ODYSSEA
Data di costituzione della partecipata	19/05/2006
Forma giuridica	Fondazione
Tipo di fondazione	Fondazione di partecipazione
Altra forma giuridica	
Stato di attività della partecipata	attiva
Data di inizio della procedura ⁽¹⁾	
Società con azioni quotate in mercati regolamentati ⁽²⁾	
Società che ha emesso strumenti finanziari quotate in mercati regolamentati (ex TUSP) ⁽²⁾	
La società è un GAL ⁽²⁾	

⁽⁷¹⁾ Compilare solo se nel campo "stato di attività della partecipata" è stato indicato che sono in corso procedure di liquidazione oppure procedure concorsuali.

⁽⁷²⁾ Nell'applicativo le società con azioni quotate e quelle emittenti strumenti finanziari quotate in mercati regolamentati ("società quotate ex TUSP") e i Gruppi di Azione Locale (GAL) sono individuati mediante elenchi ufficiali.

SEDE LEGALE DELLA PARTECIPATA

NOME DEL CAMPO	Indicazioni per la compilazione
Stato	Italia
Provincia	CROTONE
Comune	CROTONE
CAP*	88900
Indirizzo*	Via M. Nicoletta
Telefono*	0962 9521
FAX*	
Email*	

* campo con compilazione facoltativa

SETTORE DI ATTIVITÀ DELLA PARTECIPATA

Indicare il settore ATECO rappresentativo dell'attività svolta. Nel caso in cui i settori siano più di uno, indicarli in ordine decrescente di importanza. Non è più richiesto indicare il peso di ciascuna attività.

La lista dei codici Ateco è disponibile al link <http://www.istat.it/it/strumenti/definizioni-e-classificazioni/ateco-2007>

NOME DEL CAMPO	Indicazioni per la compilazione
Attività 1	91.03
Attività 2	
Attività 3	
Attività 4	

ULTERIORI INFORMAZIONI SULLA PARTECIPATA *

NOME DEL CAMPO	Indicazioni per la compilazione
Società in house	no
Previsione nello statuto di limiti sul fatturato ⁽³⁾	no
Società contenuta nell'allegato A al D.Lgs. n. 175/2016	
Società a partecipazione pubblica di diritto singolare (art.1, c. 4, lett. A) #	no
Riferimento normativo società di diritto singolare ⁽³⁾	
La società adotta un sistema di contabilità analitica e separata per attività? §	no
Specificare se la disciplina applicata è stata dettata da: §	Scegliere un elemento.
Società esclusa dall'applicazione dell'art. 4 con DPCM (art. 4, c. 9)	no
Società esclusa dall'applicazione dell'art. 4 con provvedimento del Presidente della Regione o delle Prov. Autonome (art. 4, c. 9)	Scegliere un elemento.
Riferimento normativo atto esclusione ⁽⁴⁾	

* La compilazione della Sezione "Ulteriori Informazioni sulla partecipata" non è richiesta per "società quotate ex TUSP", se la società è un GAL oppure se lo stato di attività della società è "in liquidazione" o "soggetta a procedure concorsuali".

⁽⁷³⁾ Compilare il campo solo se nel campo precedente è stato scelto "sì"

⁽⁷⁴⁾ Compilare il campo solo se in uno dei campi precedenti è stato scelto "sì"

Per la nozione giuridica di "società a partecipazione pubblica di diritto singolare" di cui all'art. 1, comma 4, del TUSP, si veda l'orientamento della Struttura di monitoraggio disponibile sul sito del DT al seguente link:

[http://www.dt.tesoro.it/export/sites/sitodt/modules/documenti_it/patrimonio_pubblico/patrimonio_pa/Orientamento_del_18_novembre_2019_xSocietx_a_partecipazione_pubblica_di_diritto_singolarex .pdf](http://www.dt.tesoro.it/export/sites/sitodt/modules/documenti_it/patrimonio_pubblico/patrimonio_pa/Orientamento_del_18_novembre_2019_xSocietx_a_partecipazione_pubblica_di_diritto_singolarex.pdf)

§ Nuovo campo rispetto alla rilevazione precedente.

DATI DI BILANCIO PER LA VERIFICA TUSP*

NOME DEL CAMPO	Anno 2020
Tipologia di attività svolta	Attività produttive di beni e servizi
Numero medio di dipendenti	0
Numero dei componenti dell'organo di amministrazione	1
Compenso dei componenti dell'organo di amministrazione	gratuito
Numero dei componenti dell'organo di controllo	1
Compenso dei componenti dell'organo di controllo	

NOME DEL CAMPO	2020	2019	2018	2017	2016
Approvazione bilancio					
Risultato d'esercizio					

* La compilazione della Sezione "Dati di bilancio per la verifica TUSP" non è richiesta per le "società quotate ex TUSP", se lo stato di attività della società è "in liquidazione" o "soggetta a procedure concorsuali".

ATTENZIONE: l'applicativo richiede la compilazione esclusivamente di una delle seguenti quattro sotto-sezioni di "DATI DI BILANCIO PER LA VERIFICA TUSP".

1. Attività produttive di beni e servizi o Distretti tecnologici

Compilare la seguente sotto-sezione se la "Tipologia di attività svolta" dalla partecipata è: "Attività produttive di beni e servizi" o "**Attività di promozione e sviluppo di progetti di ricerca finanziati (Distretti tecnologici)**".

NOME DEL CAMPO	2019	2018	2017
A1) Ricavi delle vendite e delle prestazioni			
A5) Altri Ricavi e Proventi			
di cui Contributi in conto esercizio			

2. Attività di Holding

Compilare la seguente sotto-sezione se la "Tipologia di attività svolta" dalla partecipata è: "**Attività consistenti nell'assunzione di partecipazioni in società esercenti attività diverse da quella creditizia e finanziaria (Holding)**".

NOME DEL CAMPO	2020	2019	2018
A1) Ricavi delle vendite e delle prestazioni			
A5) Altri Ricavi e Proventi			
di cui Contributi in conto esercizio			
C15) Proventi da partecipazioni			
C16) Altri proventi finanziari			
C17 bis) Utili e perdite su cambi			
D18 a) Rettifiche di valore di attività finanziarie - Rivalutazioni di partecipazioni			

3. Attività bancarie e finanziarie

Compilare la seguente sotto-sezione se la "Tipologia di attività svolta" dalla partecipata è: "**Attività bancarie e finanziarie**".

NOME DEL CAMPO	2020	2019	2018
Interessi attivi e proventi assimilati			
Commissioni attive			

4. Attività assicurative

Compilare la seguente sotto-sezione se la "Tipologia di attività svolta" dalla partecipata è: "**Attività assicurative**".

NOME DEL CAMPO	2020	2019	2018
I.1 Conto Tecnico dei rami danni - Premi di competenza, al netto delle cessioni in riassicurazione			
I.3 Conto Tecnico dei rami danni - Altri proventi tecnici, al netto delle cessioni in riassicurazione			
II.1 Conto Tecnico dei rami vita - Premi dell'esercizio, al netto delle cessioni in riassicurazione			
II.4 Conto Tecnico dei rami vita - Altri proventi tecnici, al netto delle cessioni in riassicurazione			

QUOTA DI POSSESSO (quota diretta e/o indiretta)

NOME DEL CAMPO	Indicazioni per la compilazione
Tipologia di Partecipazione	Partecipazione diretta
Quota diretta ⁽⁵⁾	
Codice Fiscale Tramite ⁽⁶⁾	
Denominazione Tramite (organismo) ⁽⁶⁾	
Quota detenuta dalla Tramite nella società ⁽⁷⁾	

⁽⁷⁵⁾ Se la partecipazione è diretta o sia diretta che indiretta, inserire la quota detenuta direttamente dall'Amministrazione nella società.

⁽⁷⁶⁾ Compilare se per "Tipologia di Partecipazione" è stato indicato "Partecipazione Indiretta" o "Partecipazione diretta e indiretta". Inserire CF e denominazione dell'ultima tramite attraverso la quale la società è indirettamente partecipata dall'Amministrazione.

⁽⁷⁷⁾ Inserire la quota di partecipazione che la "tramite" detiene nella società.

QUOTA DI POSSESSO – TIPO DI CONTROLLO

NOME DEL CAMPO	Indicazioni per la compilazione
Tipo di controllo	Scegliere un elemento.

INFORMAZIONI ED ESITO PER LA RAZIONALIZZAZIONE

NOME DEL CAMPO	Indicazioni per la compilazione
Partecipazione ancora detenuta alla data di adozione del provvedimento	No
Società controllata da una quotata	No
CF della società quotata controllante ⁽⁸⁾	
Denominazione della società quotata controllante ⁽⁸⁾	

⁽⁷⁸⁾ Compilare il campo solo se nel campo "Società controllata da una quotata" è stato scelto "sì".

Se la partecipazione è ancora detenuta alla data di adozione del provvedimento continuare con la compilazione dei campi di seguito riportati. Altrimenti, se la partecipazione non è più detenuta alla data di adozione del provvedimento, deve essere compilata la scheda "Partecipazione non più detenuta" in base alla tipologia della razionalizzazione realizzata.

La partecipata svolge un'attività di produzione di beni e servizi a favore dell'Amministrazione?	No
Attività svolta dalla Partecipata	produzione di un servizio di interesse generale (Art. 4, c. 2, lett. a)
Descrizione dell'attività	Ricerca e sviluppo sperimentale nel campo delle scienze naturali e dell'ingegneria
Quota % di partecipazione detenuta dal soggetto privato ⁽⁹⁾	
Svolgimento di attività analoghe a quelle svolte da altre società (art.20, c.2 lett.c)	Scegliere un elemento.
Necessità di contenimento dei costi di funzionamento (art.20, c.2 lett.f)	Scegliere un elemento.
Necessità di aggregazione di società (art.20, c.2 lett.g)	Scegliere un elemento.
L'Amministrazione ha fissato, con proprio provvedimento, obiettivi specifici sui costi di funzionamento della partecipata? (art.19, c, 5) ⁽¹⁰⁾	Scegliere un elemento.
Esito della revisione periodica ⁽¹¹⁾	razionalizzazione
Modalità (razionalizzazione) ⁽¹²⁾	recesso dalla società
Termine previsto per la razionalizzazione ⁽¹²⁾	31/12/2021
Dichiarazione di Cessione a titolo oneroso in Revisione straordinaria(13) §	Si
Applicazione dell'art. 24, comma 5-bis ⁽¹⁴⁾ §	No
Note*	

⁽⁷⁹⁾ Compilare il campo se "Attività svolta dalla Partecipata" precedentemente selezionata è "Realizzazione e gestione di opera pubblica ovvero organizzazione e gestione di servizio di interesse generale tramite PPP (Art.4, c.2, lett.c)".

⁽⁸⁰⁾ Compilare il campo se "Tipo di controllo" è stato selezionato elemento diverso da "nessuno".

⁽⁸¹⁾ La compilazione del campo non è richiesta per le società in liquidazione, per quelle soggette a procedure concorsuali e per i GAL.

⁽⁸²⁾ Campo obbligatorio se per "Esito della revisione periodica" è stato selezionato "Razionalizzazione".

⁽⁸³⁾ Nel campo l'Amministrazione deve specificare se nel provvedimento di revisione straordinaria, adottato ai sensi dell'art. 24 del TUSP, era stato indicato l'esito "Cessione a titolo oneroso". La compilazione non è richiesta se la società è in liquidazione, è soggetta a procedura concorsuale, è un GAL o nel caso in cui nel campo "Attività svolta dalla partecipata" sia stato selezionato "Coordinamento e attuazione patti territoriali e contratti d'area ex delibera CIPE 21/03/1997 (Art. 26, c.7) oppure "Gestione delle case da gioco – società già costituita e autorizzata alla data del 23/09/2016 (art. 26, c. 12 sexies)".

⁽⁸⁴⁾ Nel campo l'Amministrazione deve dichiarare se la misura di cessione a titolo oneroso non è stata attuata ai sensi dell'art. 24, comma 5-bis. Il campo va compilato nel caso in cui la risposta al campo precedente "Dichiarazione di Cessione a titolo oneroso in Revisione straordinaria" sia Sì.

§ Nuovo campo rispetto alla rilevazione precedente.

*Campo con compilazione facoltativa.

SCHEMA DI RILEVAZIONE
PER IL
CENSIMENTO DELLE PARTECIPAZIONI
PUBBLICHE
(art. 17, commi 3 e 4, D.L. n. 90/2014)

Dati relativi al 31/12/2020

DATI ANAGRAFICI DELLA PARTECIPATA

NOME DEL CAMPO	Indicazioni per la compilazione
Codice Fiscale	02745550794
Denominazione	CULTURA E INNOVAZIONE S.C. A R.L. IN BREVE C & I - S.C. A R.L.
Data di costituzione della partecipata	10/11/2005
Forma giuridica	Società consortile a responsabilità limitata
Tipo di fondazione	Scegliere un elemento.
Altra forma giuridica	
Stato di attività della partecipata	attiva
Data di inizio della procedura ⁽¹⁾	
Società con azioni quotate in mercati regolamentati ⁽²⁾	
Società che ha emesso strumenti finanziari quotati in mercati regolamentati (ex TUSP) ⁽²⁾	
La società è un GAL ⁽²⁾	

⁽¹⁾ Compilare solo se nel campo "stato di attività della partecipata" è stato indicato che sono in corso procedure di liquidazione volontaria o scioglimento oppure procedure concorsuali.

⁽²⁾ Le società emittenti azioni o strumenti finanziari in mercati regolamentati e i Gruppi di Azione Locale (GAL) nell'applicativo sono individuati mediante elenchi ufficiali.

SEDE LEGALE DELLA PARTECIPATA

NOME DEL CAMPO	Indicazioni per la compilazione
Stato	Italia
Provincia	CROTONE
Comune	CROTONE
CAP *	88900
Indirizzo *	Via M. Nicoletta
Telefono *	0962 9521
FAX *	
Email *	

*campo con compilazione facoltativa

SETTORE DI ATTIVITÀ DELLA PARTECIPATA

Indicare il settore ATECO rappresentativo dell'attività svolta. Nel caso in cui i settori siano più di uno, indicarli in ordine decrescente di importanza. Non è più richiesto indicare il peso di ciascuna attività.

La lista dei codici Ateco è disponibile al link <http://www.istat.it/it/strumenti/definizioni-e-classificazioni/ateco-2007>

NOME DEL CAMPO	Indicazioni per la compilazione
Attività 1	721909
Attività 2	
Attività 3	
Attività 4	

DATI SINTETICI DI BILANCIO DELLA PARTECIPATA

NOME DEL CAMPO	Indicazioni per la compilazione
Numero medio di dipendenti	
Approvazione bilancio 2020	si
Tipologia di contabilità	Contabilità economico-patrimoniale
Tipologia di schema di bilancio ⁽³⁾	Codice civile (ex art.2424 e seguenti)

⁽³⁾ Compilare il campo "Tipologia di schema di bilancio" solo se nel campo precedente è stato selezionato "Contabilità economico-patrimoniale".

Contabilità economico-patrimoniale – bilancio d'esercizio

Se la Tipologia di schema di bilancio adottata è "Codice Civile ex art.2424 e seguenti", compilare **tutti i campi** della sotto-sezione.

NOME DEL CAMPO	Indicazioni per la compilazione
B) I-Immobilizzazioni immateriali (x)	
B) II-Immobilizzazioni materiali (x)	588
B) III-Immobilizzazioni finanziarie (x)	5.000
Totale Immobilizzazioni (B) (x)	5.588
C) II-Crediti (valore totale) (x)	600.433
Totale Attivo	905.730
A) I Capitale / Fondo di dotazione	64.258
A) Totale Riserve (da II a VII + X) / Totale Riserve	40.252
A) VIII Utili (perdite) portati a nuovo	14.859
A) IX Utili (perdite) esercizio	
Perdita ripianata nell'esercizio	
Patrimonio Netto	119.369
D) – Debiti (valore totale) (x)	674.881
Totale passivo	905.730
A. Valore della produzione/Totale Ricavi	107.570
A1) Ricavi delle vendite e delle prestazioni / Ricavi	
A5) Altri Ricavi e Proventi	
di cui "Contributi in conto esercizio" (x)	25.058
B. Costi della produzione /Totale costi	105.244
B.9 Costi del personale / Costo del lavoro	32.523
C.15) Proventi da partecipazioni	
C.16) Altri proventi finanziari	468
C17) Interessi e altri oneri finanziari §	1.139
C.17bis) Utili e perdite su cambi	
Totale C) – Proventi e oneri finanziari §	-
Totale D) – Rettifiche di valore di attività e passività finanziarie §	671
di cui D18a) Rettifiche di valore di attività finanziarie	
– Rivalutazioni di partecipazioni	

§ Nuovo campo rispetto alla rilevazione precedente.

QUOTA DI POSSESSO (quota diretta)

NOME DEL CAMPO	Indicazioni per la compilazione
Tipologia di Partecipazione	Partecipazione diretta
Quota diretta ⁽⁴⁾	2,87
Codice Fiscale Tramite ⁽⁵⁾	
Denominazione Tramite ⁽⁵⁾	
Quota detenuta dalla Tramite nella partecipata ⁽⁶⁾	

AFFIDAMENTI

NOME DEL CAMPO	Indicazioni per la compilazione
La partecipata svolge servizi per l'Amministrazione?	No

DATI CONTABILI DERIVANTI DAL RAPPORTO DI PARTECIPAZIONE

NOME DEL CAMPO	Indicazioni per la compilazione		
L'Amministrazione ha oneri per contratti di servizio nei confronti della partecipata?	no		
	IMPEGNI	PAGAMENTI C/COMPETENZA	PAGAMENTI C/RESIDUI
Oneri per contratti di servizio ⁽⁷⁾			
L'Amministrazione ha altri oneri o spese (diversi da quelli per contratti di servizio) nei confronti della partecipata?	Scegliere un elemento.		
	IMPEGNI	PAGAMENTI C/COMPETENZA	PAGAMENTI C/RESIDUI
Oneri per trasferimenti in conto capitale ⁽⁷⁾			
Oneri per trasferimenti in conto esercizio ⁽⁷⁾			
Oneri per copertura di disavanzi o perdite ⁽⁷⁾			
Oneri per acquisizione di quote societarie ⁽⁷⁾			
Oneri per aumento di capitale (non ai fini di ripiano perdite) ⁽⁷⁾			
Oneri per trasformazione, cessazione, liquidazione ⁽⁷⁾			
Oneri per garanzie fidejussioni, lettere patronage, altre forme ⁽⁷⁾			
Escussioni nei confronti dell'ente delle garanzie concesse ⁽⁷⁾			
Altre spese verso organismi partecipati ⁽⁷⁾			
Totale oneri ⁽⁷⁾			
L'Amministrazione riceve dividendi e/o altre entrate dalla partecipata?	Scegliere un elemento.		
	ACCERTATI	RISCOSSIONI C/COMPETENZA	RISCOSSIONI C/RESIDUI
Dividendi/utili distribuiti dalla Partecipata all'Amministrazione ⁽⁷⁾			

NOME DEL CAMPO	Indicazioni per la compilazione		
Entrate per cessione quote ⁽⁷⁾			
Altre entrate da organismi partecipati ⁽⁷⁾			
Totale entrate ⁽⁷⁾			
Crediti nei confronti della partecipata ⁽⁸⁾			
Debiti nei confronti della partecipata ⁽⁸⁾			
Accantonamenti al fondo perdite società partecipate			
Importo totale delle garanzie prestate (fideiussioni, lettere patronage, altre forme) al 31/12 ⁽⁹⁾			

⁽⁴⁾ Compilare il campo se l'Amministrazione ha risposto "sì" alla domanda precedente.

⁽⁵⁾ Indicare la somma dei crediti/debiti in Conto Competenza e in Conto Residui.

⁽⁶⁾ Indicare l'importo delle garanzie in essere al 31/12 (comprese quelle accese nell'esercizio).

Indicazioni per la compilazione	Indicazioni per la compilazione
Note sulla partecipazione*	

*Campo testuale con compilazione facoltativa.

DATI ANAGRAFICI DELLA PARTECIPATA

NOME DEL CAMPO	Indicazioni per la compilazione
Codice Fiscale	02622520795
Denominazione	PST-KR PARCO SCIENTIFICO TECN. MULT. SOC. CONSORTILE A R.L.
Data di costituzione della partecipata	04/11/2005
Forma giuridica	Società consortile a responsabilità limitata
Tipo di fondazione	Scegliere un elemento.
Altra forma giuridica	
Stato di attività della partecipata	attiva
Data di inizio della procedura ⁽¹⁾	
Società con azioni quotate in mercati regolamentati ⁽²⁾	
Società che ha emesso strumenti finanziari quotati in mercati regolamentati (ex TUSP) ⁽²⁾	
La società è un GAL ⁽²⁾	

⁽⁷⁾ Compilare solo se nel campo “stato di attività della partecipata” è stato indicato che sono in corso procedure di liquidazione volontaria o scioglimento oppure procedure concorsuali.

⁽⁸⁾ Le società emittenti azioni o strumenti finanziari in mercati regolamentati e i Gruppi di Azione Locale (GAL) nell’applicativo sono individuati mediante elenchi ufficiali.

SEDE LEGALE DELLA PARTECIPATA

NOME DEL CAMPO	Indicazioni per la compilazione
Stato	Italia
Provincia	CROTONE
Comune	CROTONE
CAP *	88900
Indirizzo *	Via Venezia 14
Telefono *	
FAX *	
Email *	

*campo con compilazione facoltativa

SETTORE DI ATTIVITÀ DELLA PARTECIPATA

Indicare il settore ATECO rappresentativo dell’attività svolta. Nel caso in cui i settori siano più di uno, indicarli in ordine decrescente di importanza. Non è più richiesto indicare il peso di ciascuna attività.

La lista dei codici Ateco è disponibile al link <http://www.istat.it/it/strumenti/definizioni-e-classificazioni/ateco-2007>

NOME DEL CAMPO	Indicazioni per la compilazione
Attività 1	829999
Attività 2	
Attività 3	
Attività 4	

DATI SINTETICI DI BILANCIO DELLA PARTECIPATA

NOME DEL CAMPO	Indicazioni per la compilazione
Numero medio di dipendenti	
Approvazione bilancio 2020	si
Tipologia di contabilità	Contabilità economico-patrimoniale
Tipologia di schema di bilancio ⁽³⁾	Codice civile (ex art.2424 e seguenti)

⁽⁹⁾ Compilare il campo "Tipologia di schema di bilancio" solo se nel campo precedente è stato selezionato "Contabilità economico-patrimoniale".

Contabilità economico-patrimoniale – bilancio d'esercizio

Se la Tipologia di schema di bilancio adottata è "Codice Civile ex art.2424 e seguenti", compilare **tutti i campi** della sotto-sezione.

NOME DEL CAMPO	Indicazioni per la compilazione
B) I-Immobilizzazioni immateriali (x)	
B) II-Immobilizzazioni materiali (x)	444
B) III-Immobilizzazioni finanziarie (x)	2.252
Totale Immobilizzazioni (B) (x)	2.696
C) II-Crediti (valore totale) (x)	28.200
Totale Attivo	274.105
A) I Capitale / Fondo di dotazione	33.807
A) Totale Riserve (da II a VII + X) / Totale Riserve	32.035
A) VIII Utili (perdite) portati a nuovo	- 14.876
A) IX Utili (perdite) esercizio	3.387
Perdita ripianata nell'esercizio	
Patrimonio Netto	54.353
D) – Debiti (valore totale) (x)	146.249
Totale passivo	274.105
A. Valore della produzione/Totale Ricavi	73.166
A1) Ricavi delle vendite e delle prestazioni / Ricavi	
A5) Altri Ricavi e Proventi	73.166
di cui "Contributi in conto esercizio" (x)	
B. Costi della produzione /Totale costi	67.632
B.9 Costi del personale / Costo del lavoro	48.340
C.15) Proventi da partecipazioni	
C.16) Altri proventi finanziari	
C17) Interessi e altri oneri finanziari §	2.147
C.17bis) Utili e perdite su cambi	
Totale C) – Proventi e oneri finanziari §	- 2.147
Totale D) – Rettifiche di valore di attività e passività finanziarie §	
di cui D18a) Rettifiche di valore di attività finanziarie	
– Rivalutazioni di partecipazioni	

§ Nuovo campo rispetto alla rilevazione precedente.

AFFIDAMENTI

NOME DEL CAMPO	Indicazioni per la compilazione
La partecipata svolge servizi per l'Amministrazione?	No

DATI CONTABILI DERIVANTI DAL RAPPORTO DI PARTECIPAZIONE

NOME DEL CAMPO	Indicazioni per la compilazione		
L'Amministrazione ha oneri per contratti di servizio nei confronti della partecipata?	no		
	IMPEGNI	PAGAMENTI C/COMPETENZA	PAGAMENTI C/RESIDUI
Oneri per contratti di servizio ⁽⁷⁾			
L'Amministrazione ha altri oneri o spese (diversi da quelli per contratti di servizio) nei confronti della partecipata?	Scegliere un elemento.		
	IMPEGNI	PAGAMENTI C/COMPETENZA	PAGAMENTI C/RESIDUI
Oneri per trasferimenti in conto capitale ⁽⁷⁾			
Oneri per trasferimenti in conto esercizio ⁽⁷⁾			
Oneri per copertura di disavanzi o perdite ⁽⁷⁾			
Oneri per acquisizione di quote societarie ⁽⁷⁾			
Oneri per aumento di capitale (non ai fini di ripiano perdite) ⁽⁷⁾			
Oneri per trasformazione, cessazione, liquidazione ⁽⁷⁾			
Oneri per garanzie fidejussioni, lettere patronage, altre forme ⁽⁷⁾			
Escussioni nei confronti dell'ente delle garanzie concesse ⁽⁷⁾			
Altre spese verso organismi partecipati ⁽⁷⁾			
Totale oneri ⁽⁷⁾			
L'Amministrazione riceve dividendi e/o altre entrate dalla partecipata?	Scegliere un elemento.		
	ACCERTATI	RISCOSSIONI C/COMPETENZA	RISCOSSIONI C/RESIDUI
Dividendi/utili distribuiti dalla Partecipata all'Amministrazione ⁽⁷⁾			
Entrate per cessione quote ⁽⁷⁾			
Altre entrate da organismi partecipati ⁽⁷⁾			
Totale entrate ⁽⁷⁾			
Crediti nei confronti della partecipata ⁽⁸⁾			
Debiti nei confronti della partecipata ⁽⁸⁾			
Accantonamenti al fondo perdite società partecipate			

NOME DEL CAMPO	Indicazioni per la compilazione
Importo totale delle garanzie prestate (fideiussioni, lettere patronage, altre forme) al 31/12⁽⁹⁾	

⁽¹⁰⁾ Compilare il campo se l'Amministrazione ha risposto "sì" alla domanda precedente.

⁽¹¹⁾ Indicare la somma dei crediti/debiti in Conto Competenza e in Conto Residui.

⁽¹²⁾ Indicare l'importo delle garanzie in essere al 31/12 (comprese quelle accese nell'esercizio).

Indicazioni per la compilazione	Indicazioni per la compilazione
Note sulla partecipazione*	

*Campo testuale con compilazione facoltativa.

DATI ANAGRAFICI DELLA PARTECIPATA

NOME DEL CAMPO	Indicazioni per la compilazione
Codice Fiscale	02727770790
Denominazione	Gestione Servizi S.p.A. in liquidazione
Data di costituzione della partecipata	14/07/2005
Forma giuridica	Società per azioni
Tipo di fondazione	Scegliere un elemento.
Altra forma giuridica	
Stato di attività della partecipata	soggetta a procedure concorsuali
Data di inizio della procedura ⁽¹⁾	17/07/2018 - fallimento con rito ordinario ai sensi del R.D: 267/42
Società con azioni quotate in mercati regolamentati ⁽²⁾	
Società che ha emesso strumenti finanziari quotati in mercati regolamentati (ex TUSP) ⁽²⁾	
La società è un GAL ⁽²⁾	

⁽¹³⁾ Compilare solo se nel campo “stato di attività della partecipata” è stato indicato che sono in corso procedure di liquidazione volontaria o scioglimento oppure procedure concorsuali.

⁽¹⁴⁾ Le società emittenti azioni o strumenti finanziari in mercati regolamentati e i Gruppi di Azione Locale (GAL) nell’applicativo sono individuati mediante elenchi ufficiali.

SEDE LEGALE DELLA PARTECIPATA

NOME DEL CAMPO	Indicazioni per la compilazione
Stato	Italia
Provincia	CROTONE
Comune	CROTONE
CAP *	88900
Indirizzo *	Via Venezia 14
Telefono *	
FAX *	
Email *	

* campo con compilazione facoltativa

SETTORE DI ATTIVITÀ DELLA PARTECIPATA

Indicare il settore ATECO rappresentativo dell’attività svolta. Nel caso in cui i settori siano più di uno, indicarli in ordine decrescente di importanza. Non è più richiesto indicare il peso di ciascuna attività.

La lista dei codici Ateco è disponibile al link <http://www.istat.it/it/strumenti/definizioni-e-classificazioni/ateco-2007>

NOME DEL CAMPO	Indicazioni per la compilazione
Attività 1	
Attività 2	
Attività 3	
Attività 4	

DATI SINTETICI DI BILANCIO DELLA PARTECIPATA

NOME DEL CAMPO	Indicazioni per la compilazione
Numero medio di dipendenti	
Approvazione bilancio 2020	no
Tipologia di contabilità	Contabilità economico-patrimoniale
Tipologia di schema di bilancio ⁽³⁾	Codice civile (ex art.2424 e seguenti)

⁽¹⁵⁾ Compilare il campo "Tipologia di schema di bilancio" solo se nel campo precedente è stato selezionato "Contabilità economico-patrimoniale".

Contabilità economico-patrimoniale – bilancio d'esercizio

Se la Tipologia di schema di bilancio adottata è "Codice Civile ex art.2424 e seguenti", compilare **tutti i campi** della sotto-sezione.

NOME DEL CAMPO	Indicazioni per la compilazione
B) I-Immobilizzazioni immateriali ^(X)	
B) II-Immobilizzazioni materiali ^(X)	
B) III-Immobilizzazioni finanziarie ^(X)	
Totale Immobilizzazioni (B) ^(X)	
C) II-Crediti (valore totale) ^(X)	
Totale Attivo	
A) I Capitale / Fondo di dotazione	
A) Totale Riserve (da II a VII + X) / Totale Riserve	
A) VIII Utili (perdite) portati a nuovo	
A) IX Utili (perdite) esercizio	
Perdita ripianata nell'esercizio	
Patrimonio Netto	
D) – Debiti (valore totale) ^(X)	
Totale passivo	
A. Valore della produzione/Totale Ricavi	
A1) Ricavi delle vendite e delle prestazioni / Ricavi	
A5) Altri Ricavi e Proventi	
di cui "Contributi in conto esercizio" ^(X)	
B. Costi della produzione /Totale costi	
B.9 Costi del personale / Costo del lavoro	
C.15) Proventi da partecipazioni	
C.16) Altri proventi finanziari	
C17) Interessi e altri oneri finanziari [§]	
C.17bis) Utili e perdite su cambi	
Totale C) – Proventi e oneri finanziari [§]	
Totale D) – Rettifiche di valore di attività e passività finanziarie [§]	
di cui D18a) Rettifiche di valore di attività finanziarie – Rivalutazioni di partecipazioni	
Totale D) – Rettifiche di valore di attività e passività finanziarie [§]	
di cui D18a) Rettifiche di valore di attività finanziarie – Rivalutazioni di partecipazioni	

[§] Nuovo campo rispetto alla rilevazione precedente.

QUOTA DI POSSESSO (quota diretta)

NOME DEL CAMPO	Indicazioni per la compilazione
Tipologia di Partecipazione	Partecipazione diretta
Quota diretta ⁽⁴⁾	100
Codice Fiscale Tramite ⁽⁵⁾	
Denominazione Tramite ⁽⁵⁾	
Quota detenuta dalla Tramite nella partecipata ⁽⁶⁾	

AFFIDAMENTI

NOME DEL CAMPO	Indicazioni per la compilazione
La partecipata svolge servizi per l'Amministrazione?	No

DATI CONTABILI DERIVANTI DAL RAPPORTO DI PARTECIPAZIONE

NOME DEL CAMPO	Indicazioni per la compilazione		
L'Amministrazione ha oneri per contratti di servizio nei confronti della partecipata?	no		
	IMPEGNI	PAGAMENTI C/COMPETENZA	PAGAMENTI C/RESIDUI
Oneri per contratti di servizio ⁽⁷⁾			
L'Amministrazione ha altri oneri o spese (diversi da quelli per contratti di servizio) nei confronti della partecipata?	Scegliere un elemento.		
	IMPEGNI	PAGAMENTI C/COMPETENZA	PAGAMENTI C/RESIDUI
Oneri per trasferimenti in conto capitale ⁽⁷⁾			
Oneri per trasferimenti in conto esercizio ⁽⁷⁾			
Oneri per copertura di disavanzi o perdite ⁽⁷⁾			
Oneri per acquisizione di quote societarie ⁽⁷⁾			
Oneri per aumento di capitale (non ai fini di ripiano perdite) ⁽⁷⁾			
Oneri per trasformazione, cessazione, liquidazione ⁽⁷⁾			
Oneri per garanzie fidejussioni, lettere patronage, altre forme ⁽⁷⁾			
Escussioni nei confronti dell'ente delle garanzie concesse ⁽⁷⁾			
Altre spese verso organismi partecipati ⁽⁷⁾			
Totale oneri ⁽⁷⁾			
L'Amministrazione riceve dividendi e/o altre entrate dalla partecipata?	Scegliere un elemento.		
	ACCERTATI	RISCOSSIONI C/COMPETENZA	RISCOSSIONI C/RESIDUI
Dividendi/utili distribuiti dalla Partecipata all'Amministrazione ⁽⁷⁾			

NOME DEL CAMPO	Indicazioni per la compilazione		
Entrate per cessione quote ⁽⁷⁾			
Altre entrate da organismi partecipati ⁽⁷⁾			
Totale entrate ⁽⁷⁾			
Crediti nei confronti della partecipata ⁽⁸⁾			
Debiti nei confronti della partecipata ⁽⁸⁾			
Accantonamenti al fondo perdite società partecipate			
Importo totale delle garanzie prestate (fideiussioni, lettere patronage, altre forme) al 31/12 ⁽⁹⁾			

⁽¹⁶⁾ Compilare il campo se l'Amministrazione ha risposto "sì" alla domanda precedente.

⁽¹⁷⁾ Indicare la somma dei crediti/debiti in Conto Competenza e in Conto Residui.

⁽¹⁸⁾ Indicare l'importo delle garanzie in essere al 31/12 (comprese quelle accese nell'esercizio).

Indicazioni per la compilazione	Indicazioni per la compilazione
Note sulla partecipazione*	

*Campo testuale con compilazione facoltativa.

NOME DEL CAMPO	Indicazioni per la compilazione
Codice Fiscale	02727770790
Denominazione	STU STAZIONE S.P.A. IN LIQUIDAZIONE
Data di costituzione della partecipata	09/02/2006
Forma giuridica	Società per azioni
Tipo di fondazione	Scegliere un elemento.
Altra forma giuridica	
Stato di attività della partecipata	inattiva
Data di inizio della procedura ⁽¹⁾	2012
Società con azioni quotate in mercati regolamentati ⁽²⁾	
Società che ha emesso strumenti finanziari quotati in mercati regolamentati (ex TUSP) ⁽²⁾	
La società è un GAL ⁽²⁾	

⁽¹⁹⁾ Compilare solo se nel campo “stato di attività della partecipata” è stato indicato che sono in corso procedure di liquidazione volontaria o scioglimento oppure procedure concorsuali.

⁽²⁰⁾ Le società emittenti azioni o strumenti finanziari in mercati regolamentati e i Gruppi di Azione Locale (GAL) nell’applicativo sono individuati mediante elenchi ufficiali.

SEDE LEGALE DELLA PARTECIPATA

NOME DEL CAMPO	Indicazioni per la compilazione
Stato	Italia
Provincia	CROTONE
Comune	CROTONE
CAP *	
Indirizzo *	
Telefono *	
FAX *	
Email *	

*campo con compilazione facoltativa

SETTORE DI ATTIVITÀ DELLA PARTECIPATA

Indicare il settore ATECO rappresentativo dell’attività svolta. Nel caso in cui i settori siano più di uno, indicarli in ordine decrescente di importanza. Non è più richiesto indicare il peso di ciascuna attività.

La lista dei codici Ateco è disponibile al link <http://www.istat.it/it/strumenti/definizioni-e-classificazioni/ateco-2007>

NOME DEL CAMPO	Indicazioni per la compilazione
Attività 1	
Attività 2	
Attività 3	
Attività 4	

DATI SINTETICI DI BILANCIO DELLA PARTECIPATA

NOME DEL CAMPO	Indicazioni per la compilazione
Numero medio di dipendenti	
Approvazione bilancio 2020	no
Tipologia di contabilità	Contabilità economico-patrimoniale
Tipologia di schema di bilancio ⁽³⁾	Codice civile (ex art.2424 e seguenti)

⁽²¹⁾ Compilare il campo "Tipologia di schema di bilancio" solo se nel campo precedente è stato selezionato "Contabilità economico-patrimoniale".

Contabilità economico-patrimoniale – bilancio d'esercizio

Se la Tipologia di schema di bilancio adottata è "Codice Civile ex art.2424 e seguenti", compilare **tutti i campi** della sotto-sezione.

NOME DEL CAMPO	Indicazioni per la compilazione
B) I-Immobilizzazioni immateriali ^(X)	
B) II-Immobilizzazioni materiali ^(X)	
B) III-Immobilizzazioni finanziarie ^(X)	
Totale Immobilizzazioni (B) ^(X)	
C) II-Crediti (valore totale) ^(X)	
Totale Attivo	
A) I Capitale / Fondo di dotazione	
A) Totale Riserve (da II a VII + X) / Totale Riserve	
A) VIII Utili (perdite) portati a nuovo	
A) IX Utili (perdite) esercizio	
Perdita ripianata nell'esercizio	
Patrimonio Netto	
D) – Debiti (valore totale) ^(X)	
Totale passivo	
A. Valore della produzione/Totale Ricavi	
A1) Ricavi delle vendite e delle prestazioni / Ricavi	
A5) Altri Ricavi e Proventi	
di cui "Contributi in conto esercizio" ^(X)	
B. Costi della produzione /Totale costi	
B.9 Costi del personale / Costo del lavoro	
C.15) Proventi da partecipazioni	
C.16) Altri proventi finanziari	
C17) Interessi e altri oneri finanziari [§]	
C.17bis) Utili e perdite su cambi	
Totale C) – Proventi e oneri finanziari [§]	
Totale D) – Rettifiche di valore di attività e passività finanziarie [§]	
di cui D18a) Rettifiche di valore di attività finanziarie – Rivalutazioni di partecipazioni	
Totale D) – Rettifiche di valore di attività e passività finanziarie [§]	
di cui D18a) Rettifiche di valore di attività finanziarie – Rivalutazioni di partecipazioni	

[§] Nuovo campo rispetto alla rilevazione precedente.

QUOTA DI POSSESSO (quota diretta)

NOME DEL CAMPO	Indicazioni per la compilazione
Tipologia di Partecipazione	Partecipazione diretta
Quota diretta ⁽⁴⁾	35%
Codice Fiscale Tramite ⁽⁵⁾	
Denominazione Tramite ⁽⁵⁾	
Quota detenuta dalla Tramite nella partecipata ⁽⁶⁾	

AFFIDAMENTI

NOME DEL CAMPO	Indicazioni per la compilazione
La partecipata svolge servizi per l'Amministrazione?	No

DATI CONTABILI DERIVANTI DAL RAPPORTO DI PARTECIPAZIONE

NOME DEL CAMPO	Indicazioni per la compilazione		
L'Amministrazione ha oneri per contratti di servizio nei confronti della partecipata?	no		
	IMPEGNI	PAGAMENTI C/COMPETENZA	PAGAMENTI C/RESIDUI
Oneri per contratti di servizio ⁽⁷⁾			
L'Amministrazione ha altri oneri o spese (diversi da quelli per contratti di servizio) nei confronti della partecipata?	Scegliere un elemento.		
	IMPEGNI	PAGAMENTI C/COMPETENZA	PAGAMENTI C/RESIDUI
Oneri per trasferimenti in conto capitale ⁽⁷⁾			
Oneri per trasferimenti in conto esercizio ⁽⁷⁾			
Oneri per copertura di disavanzi o perdite ⁽⁷⁾			
Oneri per acquisizione di quote societarie ⁽⁷⁾			
Oneri per aumento di capitale (non ai fini di ripiano perdite) ⁽⁷⁾			
Oneri per trasformazione, cessazione, liquidazione ⁽⁷⁾			
Oneri per garanzie fidejussioni, lettere patronage, altre forme ⁽⁷⁾			
Escussioni nei confronti dell'ente delle garanzie concesse ⁽⁷⁾			
Altre spese verso organismi partecipati ⁽⁷⁾			
Totale oneri ⁽⁷⁾			
L'Amministrazione riceve dividendi e/o altre entrate dalla partecipata?	Scegliere un elemento.		
	ACCERTATI	RISCOSSIONI C/COMPETENZA	RISCOSSIONI C/RESIDUI
Dividendi/utili distribuiti dalla Partecipata all'Amministrazione ⁽⁷⁾			

NOME DEL CAMPO	Indicazioni per la compilazione		
Entrate per cessione quote ⁽⁷⁾			
Altre entrate da organismi partecipati ⁽⁷⁾			
Totale entrate ⁽⁷⁾			
Crediti nei confronti della partecipata ⁽⁸⁾			
Debiti nei confronti della partecipata ⁽⁸⁾			
Accantonamenti al fondo perdite società partecipate			
Importo totale delle garanzie prestate (fidejussioni, lettere patronage, altre forme) al 31/12 ⁽⁹⁾			

⁽²²⁾ Compilare il campo se l'Amministrazione ha risposto "sì" alla domanda precedente.

⁽²³⁾ Indicare la somma dei crediti/debiti in Conto Competenza e in Conto Residui.

⁽²⁴⁾ Indicare l'importo delle garanzie in essere al 31/12 (comprese quelle accese nell'esercizio).

Indicazioni per la compilazione	Indicazioni per la compilazione
Note sulla partecipazione*	

*Campo testuale con compilazione facoltativa.

NOME DEL CAMPO	Indicazioni per la compilazione
Codice Fiscale	'02785670791
Denominazione	SOCIETA' DELLE TERME S.P.A. in liquidazione
Data di costituzione della partecipata	2006
Forma giuridica	Società per azioni
Tipo di fondazione	Scegliere un elemento.
Altra forma giuridica	
Stato di attività della partecipata	in liquidazione volontaria o scioglimento
Data di inizio della procedura ⁽¹⁾	2012
Società con azioni quotate in mercati regolamentati ⁽²⁾	
Società che ha emesso strumenti finanziari quotati in mercati regolamentati (ex TUSP) ⁽²⁾	
La società è un GAL ⁽²⁾	

⁽²⁵⁾ Compilare solo se nel campo “stato di attività della partecipata” è stato indicato che sono in corso procedure di liquidazione volontaria o scioglimento oppure procedure concorsuali.

⁽²⁶⁾ Le società emittenti azioni o strumenti finanziari in mercati regolamentati e i Gruppi di Azione Locale (GAL) nell’applicativo sono individuati mediante elenchi ufficiali.

SEDE LEGALE DELLA PARTECIPATA

NOME DEL CAMPO	Indicazioni per la compilazione
Stato	Italia
Provincia	CROTONE
Comune	CROTONE
CAP *	
Indirizzo *	
Telefono *	
FAX *	
Email *	

*campo con compilazione facoltativa

SETTORE DI ATTIVITÀ DELLA PARTECIPATA

Indicare il settore ATECO rappresentativo dell’attività svolta. Nel caso in cui i settori siano più di uno, indicarli in ordine decrescente di importanza. Non è più richiesto indicare il peso di ciascuna attività.

La lista dei codici Ateco è disponibile al link <http://www.istat.it/it/strumenti/definizioni-e-classificazioni/ateco-2007>

NOME DEL CAMPO	Indicazioni per la compilazione
Attività 1	
Attività 2	
Attività 3	
Attività 4	

DATI SINTETICI DI BILANCIO DELLA PARTECIPATA

NOME DEL CAMPO	Indicazioni per la compilazione
Numero medio di dipendenti	
Approvazione bilancio 2020	no
Tipologia di contabilità	Contabilità economico-patrimoniale
Tipologia di schema di bilancio ⁽³⁾	Codice civile (ex art.2424 e seguenti)

⁽²⁷⁾ Compilare il campo "Tipologia di schema di bilancio" solo se nel campo precedente è stato selezionato "Contabilità economico-patrimoniale".

Contabilità economico-patrimoniale – bilancio d'esercizio

Se la Tipologia di schema di bilancio adottata è "Codice Civile ex art.2424 e seguenti", compilare **tutti i campi** della sotto-sezione.

NOME DEL CAMPO	Indicazioni per la compilazione
B) I-Immobilizzazioni immateriali ^(X)	
B) II-Immobilizzazioni materiali ^(X)	
B) III-Immobilizzazioni finanziarie ^(X)	
Totale Immobilizzazioni (B) ^(X)	
C) II-Crediti (valore totale) ^(X)	
Totale Attivo	
A) I Capitale / Fondo di dotazione	
A) Totale Riserve (da II a VII + X) / Totale Riserve	
A) VIII Utili (perdite) portati a nuovo	
A) IX Utili (perdite) esercizio	
Perdita ripianata nell'esercizio	
Patrimonio Netto	
D) – Debiti (valore totale) ^(X)	
Totale passivo	
A. Valore della produzione/Totale Ricavi	
A1) Ricavi delle vendite e delle prestazioni / Ricavi	
A5) Altri Ricavi e Proventi	
di cui "Contributi in conto esercizio" ^(X)	
B. Costi della produzione /Totale costi	
B.9 Costi del personale / Costo del lavoro	
C.15) Proventi da partecipazioni	
C.16) Altri proventi finanziari	
C17) Interessi e altri oneri finanziari [§]	
C.17bis) Utili e perdite su cambi	
Totale C) – Proventi e oneri finanziari [§]	
Totale D) – Rettifiche di valore di attività e passività finanziarie [§]	
di cui D18a) Rettifiche di valore di attività finanziarie – Rivalutazioni di partecipazioni	
Totale D) – Rettifiche di valore di attività e passività finanziarie [§]	
di cui D18a) Rettifiche di valore di attività finanziarie – Rivalutazioni di partecipazioni	

[§] Nuovo campo rispetto alla rilevazione precedente.

QUOTA DI POSSESSO (quota diretta)

NOME DEL CAMPO	Indicazioni per la compilazione
Tipologia di Partecipazione	Partecipazione diretta
Quota diretta ⁽⁴⁾	35%
Codice Fiscale Tramite ⁽⁵⁾	
Denominazione Tramite ⁽⁵⁾	
Quota detenuta dalla Tramite nella partecipata ⁽⁶⁾	

AFFIDAMENTI

NOME DEL CAMPO	Indicazioni per la compilazione
La partecipata svolge servizi per l'Amministrazione?	No

DATI CONTABILI DERIVANTI DAL RAPPORTO DI PARTECIPAZIONE

NOME DEL CAMPO	Indicazioni per la compilazione		
L'Amministrazione ha oneri per contratti di servizio nei confronti della partecipata?	no		
	IMPEGNI	PAGAMENTI C/COMPETENZA	PAGAMENTI C/RESIDUI
Oneri per contratti di servizio ⁽⁷⁾			
L'Amministrazione ha altri oneri o spese (diversi da quelli per contratti di servizio) nei confronti della partecipata?	Scegliere un elemento.		
	IMPEGNI	PAGAMENTI C/COMPETENZA	PAGAMENTI C/RESIDUI
Oneri per trasferimenti in conto capitale ⁽⁷⁾			
Oneri per trasferimenti in conto esercizio ⁽⁷⁾			
Oneri per copertura di disavanzi o perdite ⁽⁷⁾			
Oneri per acquisizione di quote societarie ⁽⁷⁾			
Oneri per aumento di capitale (non ai fini di ripiano perdite) ⁽⁷⁾			
Oneri per trasformazione, cessazione, liquidazione ⁽⁷⁾			
Oneri per garanzie fidejussioni, lettere patronage, altre forme ⁽⁷⁾			
Escussioni nei confronti dell'ente delle garanzie concesse ⁽⁷⁾			
Altre spese verso organismi partecipati ⁽⁷⁾			
Totale oneri ⁽⁷⁾			
L'Amministrazione riceve dividendi e/o altre entrate dalla partecipata?	Scegliere un elemento.		
	ACCERTATI	RISCOSSIONI C/COMPETENZA	RISCOSSIONI C/RESIDUI

NOME DEL CAMPO	Indicazioni per la compilazione		
Dividendi/utili distribuiti dalla Partecipata all'Amministrazione ⁽⁷⁾			
Entrate per cessione quote ⁽⁷⁾			
Altre entrate da organismi partecipati ⁽⁷⁾			
Totale entrate ⁽⁷⁾			
Crediti nei confronti della partecipata ⁽⁸⁾			
Debiti nei confronti della partecipata ⁽⁸⁾			
Accantonamenti al fondo perdite società partecipate			
Importo totale delle garanzie prestate (fideiussioni, lettere patronage, altre forme) al 31/12 ⁽⁹⁾			

⁽²⁸⁾ Compilare il campo se l'Amministrazione ha risposto "sì" alla domanda precedente.

⁽²⁹⁾ Indicare la somma dei crediti/debiti in Conto Competenza e in Conto Residui.

⁽³⁰⁾ Indicare l'importo delle garanzie in essere al 31/12 (comprese quelle accese nell'esercizio).

Indicazioni per la compilazione	Indicazioni per la compilazione
Note sulla partecipazione*	

* Campo testuale con compilazione facoltativa.